

МОКИКУ КАРПАТЫ-2 DELTA



Каталог запасных частей

II. КАТАЛОГ ЗАПАСНЫХ ЧАСТЕЙ

МОКИКИ PM3-2.124, PM3-2.124-01 («DELTA»)

| № поз. | Обозначение | Наименование | Кол-во |
|--|-----------------|---|--------|
| Рис. 1. Мокик | | | |
| 1 | 1.122-38.02.000 | Спидометр с приводом | 1 |
| 2 | 2.116-34.02.000 | Руль | 1 |
| 3 | 2.116-82.03.000 | Зеркало заднего вида в сборе | 2 |
| 4 | 2.112-16.02.000 | Механизм управления сцеплением | 1 |
| 5 | 2.124-11.01.000 | Бак в сборе | 1 |
| 6 | 2.124-11.04.000 | Кран с топливопроводом | 1 |
| 7 | 2.124-39.11.000 | Коробка инструментальная | 2 |
| 8 | 2.124-76.01.000 | Седло | 1 |
| 9 | 2.124-28.01.000 | Рама в сборе | 1 |
| 10 | 2.124-84.08.000 | Багажник в сборе | 1 |
| 11 | 2.124-84.04.000 | Щиток задний в сборе | 1 |
| 12 | 2.122-84.05.000 | Фонарь задний в сборе | 1 |
| 13 | 2.124-28.09.000 | Амортизатор задний | 2 |
| 14 | 2.124-12.01.000 | Глушитель | 1 |
| 15 | P4.31.04.000-2 | Колесо заднее | 1 |
| 16 | 2.122-24.04.000 | Передача цепная | 1 |
| 17 | 2.126-28.12.000 | Подножка | 1 |
| 18 | 2.124-84.10.000 | Щиток цепи | 1 |
| 19 | P4.28.05.000-1 | Вилка задняя в сборе | 1 |
| 20 | 2.714-11.09.000 | Фильтр воздушный | 1 |
| 21 | B501.10.00.010* | Двигатель в сборе | 1 |
| 22 | 2.112-11.08.000 | Механизм управления дросселем карбюратора | 1 |
| 23 | P4.31.03.000-2 | Колесо переднее | 1 |
| 24 | P4.35.01.000 | Тормоз | 2 |
| 25 | 2.116-35.07.000 | Механизм управления передним тормозом | 1 |
| 26 | 2.124-84.03.000 | Щиток передний в сборе | 1 |
| 27 | 2.118-30.01.000 | Вилка передняя | 1 |
| 28 | 251.3711.010 | Фара | 1 |
| Рис. 2. Цилиндр в сборе (Ш62.10.02.010) | | | |
| 1 | A17B | Свеча зажигания | 1 |
| 2 | Ш62М.10.03.030 | Головка цилиндра | 1 |
| 3 | Ш50.10.09.042 | Трубка внутренняя | 1 |
| 4 | Ш50.10.09.044 | Втулка резиновая | 2 |
| 5 | Ш50.10.03.050 | Прокладка головки цилиндра | 1 |
| 6 | Ш62.10.02.011 | Цилиндр с гильзой | 1 |
| 7 | Ш57.10.02.052 | Прокладка вкладыша | 1 |
| 8 | Ш62.10.02.050 | Вкладыш | 1 |
| 9 | Ш52.12.03.105 | Шпилька | 4 |
| 10 | 6.11371 | Шайба | 4 |
| 11 | M6.5929 | Гайка | 4 |
| 12 | CD60.10.09.038 | Втулка установочная | 1 |
| 13 | 6.6402 | Шайба | 2 |
| Рис. 3. Группа поршневая | | | |
| 1 | Ш51.10.04-040 | Кольцо поршневое | 2 |
| 2 | B50.10.04.070 | Палец поршневой | 1 |
| 3 | B50.10.04.080 | Кольцо стопорное | 2 |
| 4 | B50.10.04.010 | Поршень | 1 |
| 5 | CD60.13.08.040 | Шпонка сегментная | 1 |
| 6 | Ш50.17.01.175 | Гайка | 1 |
| 7 | 10.6402 | Шайба | 1 |
| 8 | B50.10.05.011 | Вал коленчатый | 1 |

* B50.10.00.010 – для мокика PM3-2.124-01.

| № поз. | Обозначение | Наименование | Кол-во |
|---|-------------------|------------------------------|--------|
| Рис. 4. Коробка передач, механизм пусковой | | | |
| 1 | Ш58.17.05.017 | Пружина храповой муфты | 1 |
| 2 | Ш57.17.05.042 | Кольцо | 2 |
| 3 | Ш62.17.05.013 | Муфта храповая | 1 |
| 4 | Ш50.17.05.014 | Шестерня пускового механизма | 1 |
| 5 | Ш58.17.05.015 | Шайба опорная | 1 |
| 6 | Ш58.17.05.032 | Кольцо | 1 |
| 7 | B50.17.05.011 | Вал кикстартера | 1 |
| 8 | B50.17.05.021 | Рычаг | 1 |
| 9 | Ш52.17.05.030 | Кольцо | 1 |
| 10 | Ш62.17.05.045 | Пружина кикстартера | 1 |
| 11 | Ш58.17.05.046 | Шайба пружины кикстартера | 1 |
| 12 | B50.17.05.050 | Шатун | 1 |
| 13 | Ш62.17.05.054 | Винт затяжной | 1 |
| 14 | Ш62.17.05.052 | Педаля | 1 |
| 15 | Ш58.17.05.058 | Валик | 1 |
| 16 | Ш58.17.05.055 | Пружина педали | 1 |
| 17 | Ш58.17.05.064 | Винт | 1 |
| 18 | B50.17.01.085 | Шестерня первой передачи | 1 |
| 19 | B501.17.05.023* | Муфта переключения передач | 1 |
| 20 | Ш50.17.01.175 | Гайка | 2 |
| 21 | Ш50.17.01.171 | Шайба стопорная | 1 |
| 22 | B50.17.01.072-10 | Шестерня привода ведомая | 1 |
| 23 | B50.17.01.150-10 | Блок шестерен | 1 |
| 24 | B50.17.01.139-10 | Вал вторичный | 1 |
| 25 | B50.17.01.082-10 | Шестерня второй передачи | 1 |
| 26 | B501.17.01.144 | Шайба | 1 |
| 27 | B501.17.01.170-10 | Звездочка ведущая | 1 |
| 28 | Ш501.17.01.172 | Кольцо | 1 |
| 29 | B50.17.01.198 | Поводок ведущий | 1 |
| 30 | B50.17.01.182 | Шайба стопорная | 1 |

Рис. 5. Механизм переключения передач мокика PM3-2.124-01

| | | | |
|---|---------------|--------------------|---|
| 1 | B50.17.02.028 | Ось рычага | 1 |
| 2 | B50.17.02.024 | Рычаг переключения | 1 |
| 3 | B50.17.02.010 | Вилка с осью | 1 |
| 4 | Ш52.17.02.030 | Чашка | 1 |
| 5 | Ш50.17.02.020 | Пружина вилки | 1 |

Рис. 6. Механизм переключения передач мокика PM3-2.124

| | | | |
|----|----------------|----------------------|---|
| 1 | B501.17.02.016 | Шайба | 3 |
| 2 | B401.17.02.043 | Шайба | 2 |
| 3 | B501.17.02.018 | Пружина возвратная | 1 |
| 4 | B501.17.02.029 | Втулка | 1 |
| 5 | Ш57.17.05.042 | Кольцо | 1 |
| 6 | Ш501.17.02.027 | Поводок | 1 |
| 7 | B501.17.02.022 | Вилка | 1 |
| 8 | B501.17.02.032 | Штифт вилки | 1 |
| 9 | B501.17.02.044 | Шплинт | 1 |
| 10 | B501.17.02.010 | Вал переключения | 1 |
| 11 | B501.17.02.014 | Шайба регулировочная | 2 |
| 12 | B501.17.02.057 | Кольцо стопорное | 1 |
| 13 | B501.17.02.047 | Гайка | 1 |
| 14 | B501.17.02.046 | Шайба | 1 |
| 15 | B501.17.01.050 | Рычаг переключения | 1 |
| 16 | B501.17.02.045 | Винт затяжной | 1 |

Рис. 7. Сцепление

| | | | |
|---|---------------|---------------|---|
| 1 | Ш50.16.01.047 | Шайба упорная | 2 |
| 2 | B50.16.01.045 | Втулка | 1 |

| № поз | Обозначение | Наименование | Кол-во |
|-------|---------------|------------------------|--------|
| 3 | B50.16.01.011 | Барабан наружный | 1 |
| 4 | B50.16.01.030 | Диск отжимной | 1 |
| 5 | Ш51.16.01.054 | Диск ведомый | 3 |
| 6 | Ш50.16.01.031 | Диск ведущий | 3 |
| 7 | B50.16.01.020 | Барабан внутренний | 1 |
| 8 | B50.16.01.040 | Пружина сцепления | 1 |
| 9 | Ш51.17.02.021 | Кольцо пружинное | 5 |
| 10 | B50.16.01.060 | Диск нажимной | 1 |
| 11 | Ш52.16.02.025 | Кулачок | 1 |
| 12 | Ш51.16.02.031 | Шток | 1 |
| 13 | Ш50.16.02.010 | Рычаг сцепления с осью | 1 |

Рис. 8. Картер двигателя (B50.10.09.010-10)

| | | | |
|----|------------------|-------------------------|---|
| 1 | Ш62.10.09.080 | Кольцо | 2 |
| 2 | Ш62.10.09.045-10 | Манжета | 2 |
| 3 | B501.17.01.160 | Манжета | 1 |
| 4 | Ш51.10.09.080 | Кольцо | 2 |
| 5 | B50.17.02.028 | Ось рычага | 1 |
| 6 | Ш50.10.09.042 | Трубка внутренняя | 2 |
| 7 | Ш50.10.09.044 | Втулка резиновая | 4 |
| 8 | 0-100.8338 | Подшипник | 2 |
| 9 | 0-202.8338 | Подшипник | 2 |
| 10 | B50.10.09.088 | Винт | 5 |
| 11 | B50.10.09.089 | Винт | 1 |
| 12 | B50.10.09.020-10 | Половина картера левая | 1 |
| 13 | B50.10.09.022 | Прокладка картера | 1 |
| 14 | Ш52.10.09.070 | Шпилька | 4 |
| 15 | Ш50.10.02.060 | Прокладка цилиндра | 1 |
| 16 | Ш50.10.09.090 | Болт | 1 |
| 17 | Ш50.10.09.070 | Шайба уплотнительная | 1 |
| 18 | B50.10.09.025-10 | Половина картера правая | 1 |
| 19 | 0-203.8338 | Подшипник | 2 |

Рис. 9. Картер двигателя (B501.10.09.010-10)

| | | | |
|----|------------------|-------------------------|---|
| 1 | B501.17.01.160 | Манжета | 1 |
| 2 | Ш51.10.09.080 | Кольцо | 2 |
| 3 | Ш50.10.09.042 | Трубка внутренняя | 2 |
| 4 | Ш50.10.09.044 | Втулка резиновая | 4 |
| 5 | 0-100.8338 | Подшипник | 2 |
| 6 | 0-202.8338 | Подшипник | 2 |
| 7 | B501.17.02.031 | Втулка | 1 |
| 8 | B501.17.01.154 | Кольцо стопорное | 1 |
| 9 | B50.10.09.088 | Винт | 5 |
| 10 | B50.10.09.089 | Винт | 1 |
| 11 | B501.17.02.041 | Болт фиксатора | 1 |
| 12 | B501.17.02.028 | Шайба уплотнительная | 1 |
| 13 | B501.17.02.024 | Пружина фиксатора | 1 |
| 14 | B501.17.02.042 | Фиксатор | 1 |
| 15 | B501.10.09.020 | Половина картера левая | 1 |
| 16 | B501.10.09.022 | Прокладка картера | 1 |
| 17 | Ш52.10.02.070 | Шпилька | 4 |
| 18 | Ш50.10.02.060 | Прокладка цилиндра | 1 |
| 19 | Ш50.10.09.090 | Болт | 1 |
| 20 | B50.10.09.070 | Шайба уплотнительная | 1 |
| 21 | B501.10.09.025 | Половина картера правая | 1 |
| 22 | 0-203.8338 | Подшипник | 2 |
| 23 | Ш62.10.09.080 | Кольцо | 2 |
| 24 | Ш62.10.09.045-10 | Манжета | 2 |

Рис. 10. Крышка картера левая в сборе (B50.10.09.050)

| | | | |
|---|---------------|------------------------|---|
| 1 | B50.10.09.032 | Прокладка левой крышки | 1 |
|---|---------------|------------------------|---|

| № поз | Обозначение | Наименование | Кол-во |
|-------|---------------|----------------------|--------|
| 2 | Ш50.10.09.076 | Пробка | 1 |
| 3 | Ш50.10.09.075 | Шайба уплотнительная | 1 |
| 4 | Ш50.10.09.087 | Винт | 1 |
| 5 | Ш50.10.09.078 | Шайба уплотнительная | 1 |
| 6 | B50.10.09.084 | Винт | 3 |
| 7 | B50.10.09.085 | Винт | 2 |
| 8 | Ш50.16.02.040 | Сальник | 1 |
| 9 | B50.10.09.030 | Крышка картера левая | 1 |
| 10 | B50.10.09.095 | Винт | 1 |

Рис. 11. Крышка картера правая в сборе (B50.10.09.033)

| | | | |
|----|------------------|-----------------------|---|
| 1 | B50.10.09.084 | Винт | 3 |
| 2 | Ш52.17.01.183 | Винт | 1 |
| 3 | Ш62.17.01.180 | Шестерня спидометра | 1 |
| 4 | B50.10.09.034 | Крышка картера правая | 1 |
| 5 | 171.811.29.05 | Винт | 2 |
| 6 | 171.811.01.04 | Гайка | 1 |
| 7 | B50.17.01.199 | Шайба стопорная | 1 |
| 8 | B50.17.01.196 | Поводок ведомый | 1 |
| 9 | B50.17.01.166-10 | Корпус | 1 |
| 10 | Ш62.17.01.187 | Прокладка | 1 |
| 11 | B50.17.01.185 | Шестерня ведущая | 1 |

Рис. 12. Крышка картера левая в сборе (B501.10.09.050)

| | | | |
|----|----------------|------------------------|---|
| 1 | B10.10.09.069 | Прокладка левой крышки | 1 |
| 2 | Ш50.10.09.076 | Пробка | 1 |
| 3 | Ш50.10.09.075 | Шайба уплотнительная | 1 |
| 4 | B501.17.02.060 | Манжета | 1 |
| 5 | B501.17.02.021 | Втулка | 1 |
| 6 | Ш50.10.09.087 | Винт | 1 |
| 7 | Ш50.10.09.078 | Шайба уплотнительная | 1 |
| 8 | B50.10.09.084 | Винт | 3 |
| 9 | B50.10.09.085 | Винт | 2 |
| 10 | Ш50.16.02.040 | Сальник | 1 |
| 11 | B501.10.09.040 | Крышка картера левая | 1 |
| 12 | B50.10.09.095 | Винт | 1 |

Рис. 13. Фильтр воздушный (2.714-11.09.000)

| | | | |
|---|-----------------|---------------------|---|
| 1 | 2.714-11.09.007 | Втулка | 1 |
| 2 | 2.130-11.09.010 | Ресивер | 1 |
| 3 | Ш57.11.09.017 | Кольцо | 1 |
| 4 | 2.130-11.09.004 | Банка | 1 |
| 5 | 496.00.00.00 | Элемент фильтрующий | 1 |
| 6 | 2.130-11.09.005 | Крышка | 1 |
| 7 | Ш57.11.09.019 | Шайба упорная | 1 |
| 8 | M6×25.7798 | Болт | 1 |

Рис. 14. Карбюратор (K60B-1107010)

| | | | |
|----|-----------------|------------------------------|---|
| 1 | 220082 | Винт | 1 |
| 2 | K126-1107308-01 | Пружина | 1 |
| 3 | K60-117532 | Рычаг взаимосвязи | 1 |
| 4 | K60-1107506 | Крышка карбюратора | 1 |
| 5 | 900901-0 | Шайба | 3 |
| 6 | 220054 | Винт | 3 |
| 7 | K30-1107030 | Направляющая троса | 1 |
| 8 | K60-1107052 | Прокладка крышки карбюратора | 1 |
| 9 | K7A-1107226 | Пружина | 1 |
| 10 | K60-1107891 | Дроссель | 1 |
| 11 | Ш57.11.07.050 | Прокладка карбюратора | 1 |
| 12 | K60-1107115 | Корпус карбюратора | 1 |
| 13 | 907103-0 | Пружина | 1 |

| № поз. | Обозначение | Наименование | Кол-во |
|--------|---------------|--------------------------------------|--------|
| 14 | K60-1107925 | Винт подъема дросселя регулировочный | 1 |
| 15 | K126Б-1107308 | Пружина | 1 |
| 16 | K60-1107528 | Замок | 1 |
| 17 | K60-1107530 | Валик воздушной заслонки | 1 |
| 18 | K60-1107571 | Заслонка воздушная | 1 |
| 19 | K59-1107103 | Винт холостого хода | 1 |
| 20 | 907106-0 | Пружина | 1 |
| 21 | K60-1107640 | Поплавок | 1 |
| 22 | K60-1107128 | Камера поплавковая | 1 |
| 23 | K60-1107186 | Жиклер топливный | 1 |
| 24 | K50-1107053 | Прокладка | 1 |
| 25 | K60-1107661 | Ось поплавок | 1 |
| 26 | K62-1107675 | Игла клапана | 1 |
| 27 | K60-1107725 | Фильтр топливный | 1 |
| 28 | K60-1107721 | Штуцер топливопроводящий | 1 |
| 29 | K60-1107722 | Прокладка | 1 |

Рис. 15. Глушитель (2.124-12.01.000)

| | | | |
|---|-------------------|-----------------|---|
| 1 | Ш62.12.01.115 | Перегородка | 1 |
| 2 | 2М5.5915 | Гайка | 1 |
| 3 | 5.6402 | Шайба | 1 |
| 4 | 5.11371 | Шайба | 2 |
| 5 | В1.М5-6g×12.17473 | Винт | 1 |
| 6 | Ш53.12.01.055 | Гайка накидная | 1 |
| 7 | 2.124-12.03.001 | Труба выхлопная | 1 |
| 8 | ШАОН2.1779 | Шнур асбестовый | 1 |
| 9 | 2.124-12.01.010 | Корпус | 1 |

Рис. 16. Генератор (26.3701.010)

| | | | |
|---|-------------|--------|---|
| 1 | 26.3701.100 | Статор | 1 |
| 2 | 26.3701.200 | Ротор | 1 |

Рис. 17. Электрооборудование

| | | | |
|---|----------------|--------------------------------|---|
| 1 | 21.02.3705 | Трансформатор | 1 |
| 2 | ПВВ.14867 | Провод высокого напряжения | 1 |
| 3 | А14ТГЛ200-3612 | Наконечник помехоподавительный | 1 |
| 4 | М6×25.7805 | Болт | 2 |
| 5 | 6.11371 | Шайба | 2 |
| 6 | 6.6402 | Шайба | 2 |
| 7 | М6.5915 | Гайка | 2 |
| 8 | 251.3734 | Блок "Коммутатор-стабилизатор" | 1 |

Рис. 18. Электрооборудование

| | | | |
|----|-------------------|----------------|---|
| 1 | 2.124-37.10.320 | Жгут | 1 |
| 2 | 14.3721 | Сигнал | 1 |
| 3 | В1.М4-6g×14.17473 | Винт | 1 |
| 4 | 4.11371 | Шайба | 2 |
| 5 | 4.6402 | Шайба | 4 |
| 6 | 2М4.5915 | Гайка | 4 |
| 7 | 2.126-37.10.280 | Провод в сборе | 1 |
| 8 | П201 | Переключатель | 1 |
| 9 | ВК-854Б | Выключатель | 1 |
| 10 | 2.118-37.00.015 | Пружина | 1 |
| 11 | 2.124-37.00.016 | Хомут | 1 |
| 12 | Р4.35.08.002 | Хомутик | 1 |
| 13 | П200 | Переключатель | 1 |

Рис. 19. Фара (251.3711.010)

| | | | |
|---|--------------|--------------------|---|
| 1 | 6.6402 | Шайба | 2 |
| 2 | М6-6g×16 | Болт | 2 |
| 3 | 251.3711.100 | Корпус с проводами | 1 |

| № поз. | Обозначение | Наименование | Кол-во |
|--------|-----------------|------------------------------|--------|
| 4 | 251.3711.220 | Элемент оптический с кожухом | 1 |
| 5 | 251.3711.200 | Ободок со штифтом | 1 |
| 6 | М4-6g×30 | Винт | 1 |
| 7 | А6-15+15-2.2023 | Лампа | 1 |
| 8 | А6-2.2023 | Лампа | 1 |

Рис. 20. Колесо переднее (Р4.31.03.000-2)

| | | | |
|----|-----------------|----------------------|----|
| 1 | Р4.31.03.008-01 | Крышка | 1 |
| 2 | 2.124-31.03.140 | Втулка | 1 |
| 3 | Р4.35.01.000 | Тормоз в сборе | 1 |
| 4 | М10×1-6Н.5915 | Гайка | 1 |
| 5 | 10.6402 | Шайба | 1 |
| 6 | 10.11371 | Шайба | 1 |
| 7 | Р1.31.01.105-2 | Шайба | 2 |
| 8 | Р4.31.01.106-1 | Втулка дистанционная | 1 |
| 9 | 201.8338 | Подшипник | 2 |
| 10 | Р1.31.01.012-2 | Сальник | 2 |
| 11 | Р4.31.03.009 | Втулка | 1 |
| 12 | Р4.31.03.001 | Ось | 1 |
| 13 | Р6.31.01.003-1 | Обод | 1 |
| 14 | 2.124-31.03.012 | Спица | 32 |

Рис. 21. Передача цепная (2.122-24.04.000)

| | | | |
|----|----------------------|--------------------------|---|
| 1 | 2.122-24.04.050 | Звездочка ведомая | 1 |
| 2 | Р1.24.04.109-1 | Шайба защитная | 2 |
| 3 | Р1.24.04.110-1 | Шайба защитная наружная | 2 |
| 4 | Р3.24.04.020 | Втулка с крышкой в сборе | 1 |
| 5 | Р1.24.04.111-1 | Гайка специальная | 1 |
| 6 | М8.5915 | Гайка | 3 |
| 7 | 8.6402 | Шайба | 3 |
| 8 | 8.11371 | Шайба | 3 |
| 9 | Р4.24.04.003 | Втулка внутренняя | 1 |
| 10 | Б40.13943 | Кольцо | 2 |
| 11 | М8×40.7808 | Болт | 3 |
| 12 | 203.8338 | Подшипник | 1 |
| 13 | ПР-12.7-1820-1.13568 | Цепь | 1 |

Рис. 22. Колесо заднее (Р4.31.04.00-2), тормоз (Р4.35.01.000)

| | | | |
|----|-----------------|---------------------|---|
| 1 | Р1.31.01.012-2 | Сальник | 2 |
| 2 | 201.8338 | Подшипник | 2 |
| 3 | Р1.21.01.105-2 | Шайба | 2 |
| 4 | 2.124-31.04.012 | Амортизатор | 3 |
| 5 | 2.124-31.03.140 | Втулка | 1 |
| 6 | 2.50/85-16.5652 | Шина | 1 |
| 7 | — | Камера | 1 |
| 8 | Р6.31.01.003-1 | Лента ободная | 1 |
| 9 | Р3.35.01.020-2 | Колодка | 2 |
| 10 | Р1.35.01.102-1 | Пружина колодок | 2 |
| 11 | Р4.35.01.030 | Диск | 1 |
| 12 | Р1.35.01.101-1 | Пружина рычага | 1 |
| 13 | Р3.35.01.005 | Упор | 2 |
| 14 | Р3.35.01.002 | Рычаг | 1 |
| 15 | Р1.35.01.106-1 | Кольцо стопорное | 1 |
| 16 | Р1.31.04.108-01 | Болт стяжной правый | 1 |
| 17 | Р1.31.03.020-02 | Ось | 1 |
| 18 | М6.5915 | Гайка | 4 |
| 19 | 6.11371 | Шайба | 2 |
| 20 | М10×1-6Н.5915 | Гайка | 1 |
| 21 | 10.6402 | Шайба | 1 |
| 22 | Р1.31.04.108-02 | Болт стяжной левый | 1 |

| № поз. | Обозначение | Наименование | Кол-во |
|--|-------------------|------------------------|--------|
| 23 | 2.122-31.04.011 | Крышка | 1 |
| 24 | P4.31.03.106-1 | Втулка дистанционная | 1 |
| Рис. 23. Рама в сборе (2.124-28.01.000), подножка (2.126-28.12.000), рычаг заднего тормоза (P4.35.01.000) | | | |
| 1 | P4.28.01.820 | Чашка руля | 2 |
| 2 | 2.124-28.01.010 | Рама | 1 |
| 3 | 10.11371 | Шайба | 2 |
| 4 | 2.124-28.01.009 | Ось | 1 |
| 5 | 10.6402 | Шайба | 2 |
| 6 | M10×1-6H.5915 | Гайка | 2 |
| 7 | P4.28.01.027 | Втулка | 2 |
| 8 | 2.118-35.08.060 | Рычаг | 1 |
| 9 | 2.118-35.08.011 | Держатель | 1 |
| 10 | 2.118-28.01.021 | Втулка | 2 |
| 11 | M6.5915 | Гайка | 5 |
| 12 | 6.6402 | Шайба | 5 |
| 13 | 6.11371 | Шайба | 10 |
| 14 | M6×16.7798 | Болт | 5 |
| 15 | 2.124-28.01.024 | Тяга | 1 |
| 16 | 2.118-28.10.004 | Тяга | 1 |
| 17 | P2.28.10.802-1 | Пружина | 1 |
| 18 | 2.124-28.01.027 | Защелка | 1 |
| 19 | 2.124-28.10.010 | Остов | 1 |
| 20 | 2.116-35.08.080 | Рычаг тормозной | 1 |
| 21 | M8×90.7798 | Болт | 1 |
| 22 | 8.6402 | Шайба | 1 |
| 23 | M8.5915 | Гайка | 1 |
| 24 | 2.118-28.10.003 | Дистанцер | 1 |
| 25 | 2×16.019.397 | Шплинт | 1 |
| 26 | 2.118-28.12.040 | Труба в сборе | 1 |
| 27 | 2.118-28.12.005 | Валик | 1 |
| 28 | 2.118-28.12.006 | Фиксатор | 1 |
| 29 | 2.118-28.12.007 | Палец | 1 |
| 30 | M8×55.7798 | Болт | 3 |
| 31 | 8.11371 | Шайба | 4 |
| 32 | 8.6402 | Шайба | 2 |
| 33 | M8.5915 | Гайка | 3 |
| 34 | 2.112-28.01.019 | Кронштейн | 1 |
| Рис. 24. Вилка передняя (2.118-30.01.000) | | | |
| 1 | 2.122-30.01.020 | Мостик верхний в сборе | 1 |
| 2 | 8.11371 | Шайба | 3 |
| 3 | M8×20.7796 | Болт | 3 |
| 4 | P1.30.01.114-1 | Контргайка | 1 |
| 5 | P1.20.01.115-1 | Шайба | 1 |
| 6 | 2.122-30.01.009 | Гайка | 1 |
| 7 | 876707 | Подшипник | 2 |
| 8 | P1.30.01.119-01 | Конус | 2 |
| 9 | 2.116-30.01.080 | Остов | 1 |
| 10 | 2.116-30.01.070 | Труба правая в сборе | 1 |
| 11 | M8.5915 | Гайка | 1 |
| 12 | 8.6402 | Шайба | 1 |
| 13 | P1.30.01.107-1 | Втулка | 4 |
| 14 | P4.30.01.005 | Втулка | 1 |
| 15 | 2.116-30.01.062 | Чехол | 2 |
| 16 | 2.116-30.01.060 | Труба левая в сборе | 1 |
| 17 | P1.30.01.110-1 | Пружина | 2 |
| 18 | 2.112-30.01.022-1 | Наконечник | 2 |

| № поз. | Обозначение | Наименование | Кол-во |
|---|--------------------|-------------------------|--------|
| Рис. 25. Вилка задняя в сборе (P4.28.05.000-1) | | | |
| 1 | M10×1-6H.5915 | Гайка | 4 |
| 2 | 14.11371 | Шайба | 2 |
| 3 | P4.28.05.003-1 | Ось | 1 |
| 4 | P4.28.05.004 | Шайба | 2 |
| 5 | P4.28.05.010-1 | Вилка задняя | 1 |
| 6 | P3.28.05.030 | Рычаг реактивный | 1 |
| Рис. 26. Амортизатор задний (2.124-28.09-000) | | | |
| 1 | P1.28.09.118-1 | Буфер | 1 |
| 2 | 2.124-28.09.003 | Пружина | 1 |
| 3 | P1.28.09.120-1 | Втулка | 1 |
| 4 | 2.124-28.09.001 | Корпус | 1 |
| 5 | 10.6402 | Шайба | 1 |
| 6 | M10×1-6H.5915 | Гайка | 1 |
| 7 | P1.28.09.114-1 | Ось амортизатора нижняя | 1 |
| 8 | 10.11371 | Шайба | 2 |
| 9 | 2.124-28.09.020 | Головка в сборе | 1 |
| 10 | P1.28.09.111-1 | Вкладыш | 2 |
| 11 | P1.28.09.112-1 | Втулка упорная | 2 |
| Рис. 27. Бак в сборе (2.124-11.01.000), кран с топливопроводом (2.124-11.04.000) | | | |
| 1 | 2.112-11.03.001 | Пробка | 1 |
| 2 | 2.124-11.01.010 | Бак | 1 |
| 3 | P4.11.04.001 | Шайба уплотнительная | 1 |
| 4 | P4.11.04.002 | Чашка | 1 |
| 5 | KP-12 | Кран | 1 |
| 6 | 1.411-11.04.001-01 | Топливопровод | 1 |
| 7 | 2.116-11.04.004 | Зажим | 2 |
| 8 | M6.5915 | Гайка | 4 |
| 9 | 2.112-11.01.005 | Шайба специальная | 4 |
| 10 | 2.112-11.01.004 | Втулка | 4 |
| 11 | 2.112-11.01.002 | Дистанцер | 4 |
| 12 | 2.112-11.01.001 | Шпилька | 2 |
| Рис. 28. Щиток задний в сборе (2.124-84.04.000), фонарь задний в сборе (2.122-84.05.000) | | | |
| 1 | 2.14-84.04.010 | Накладка в сборе | 1 |
| 2 | 5.6402 | Шайба | 6 |
| 3 | B1.M5-6g×16.17473 | Винт | 2 |
| 4 | 2.124-84.04.001 | Козырек | 1 |
| 5 | 20.37.16.010 | Фонарь задний | 1 |
| 6 | M6.5915 | Гайка | 4 |
| 7 | 6.11371 | Шайба | 8 |
| 8 | M6×16.7798 | Болт | 4 |
| 9 | 2.122-84.05.001 | Кронштейн | 1 |
| 10 | 2.126-84.04.002 | Скоба | 3 |
| 11 | 2.124-84.04.002-1 | Щиток задний | 1 |
| Рис. 29. Седло (2.124-76.01.000) | | | |
| 1 | M8×20.7796 | Болт | 4 |
| 2 | 8.6402 | Шайба | 4 |
| 3 | 8.11371 | Шайба | 4 |
| 4 | 2.124-76.01.000 | Седло | 1 |
| Рис. 30. Багажник в сборе (2.124-84.08.000) | | | |
| 1 | 2.124-84.08.010 | Багажник | 1 |
| 2 | M6×20.7798 | Болт | 2 |
| 3 | 6.11371 | Шайба | 4 |
| 4 | 6.6402 | Шайба | 2 |
| 5 | M6.5915 | Гайка | 2 |

| № поз. | Обозначение | Наименование | Кол-во |
|---|--------------------|---------------------------------------|--------|
| Рис. 31. Щиток передний в сборе (2.124-84.03.000) | | | |
| 1 | 2.112-84.03.010 | Щиток передний | 1 |
| 2 | M6×16.7798 | Болт | 4 |
| 3 | 6.6402 | Шайба | 4 |
| 4 | 6.11371 | Шайба | 4 |
| 5 | M6.5915 | Гайка | 4 |
| Рис. 33. Коробка инструментальная (2.124-39.11.000) | | | |
| 1 | 2.124-39.11.003 | Крышка левая | 1 |
| 2 | 2.124-39.11.001 | Коробка левая | 1 |
| 3 | 2.124-39.11.002 | Коробка правая | 1 |
| 4 | 2.124-39.11.003-01 | Крышка правая | 1 |
| 5 | 2.124-39.11.011 | Шпилька | 1 |
| 6 | M6.5915 | Гайка | 5 |
| 7 | M8×20.7796 | Болт | 1 |
| 8 | 2.124-39.11.009 | Кронштейн трансформатора | 1 |
| 9 | 8.11371 | Шайба | 2 |
| 10 | 8.6402 | Шайба | 1 |
| 11 | M8.5915 | Гайка | 1 |
| 12 | 2.124-39.11.005 | Шпилька | 1 |
| 13 | 2.124-39.11.006 | Шайба специальная | 1 |
| 14 | 2.118-29.10.003 | Дистанцер | 1 |
| 15 | 6.11371 | Шайба | 2 |
| 16 | 6.6402 | Шайба | 1 |
| 17 | 2.124-39.11.008 | Кнопка | 2 |
| Рис. 34. Руль (2.116-34.02.000) | | | |
| 1 | 2.112-34.02.006-1 | Основание | 2 |
| 2 | 8.11371 | Шайба | 4 |
| 3 | 8.6402 | Шайба | 1 |
| 4 | M8.5915 | Гайка | 1 |
| 5 | 2.112-34.02.007 | Головка | 2 |
| 6 | 2.116-34.02.111 | Труба руля | 1 |
| 7 | 2.112-34.02.008 | Прижим | 2 |
| Рис. 35. Механизм управления передним тормозом (2.116-35.07.000) | | | |
| 1 | P1.35.07.104-1 | Сухарь троса | 1 |
| 2 | P3.35.07.001-1 | Упор | 1 |
| 3 | M8.5915 | Гайка | 1 |
| 4 | 1.411-35.07.030 | Трос в сборе | 1 |
| 5 | 2.116-35.07.020 | Рычаг в сборе | 1 |
| 6 | P1.35.07.101-1 | Сухарь троса | 1 |
| 7 | V.M5-8g×20.1491 | Винт | 1 |
| 8 | P1.35.07.112 | Втулка | 1 |
| 9 | 5.6402 | Шайба | 1 |
| 10 | 2M5.5916 | Гайка | 1 |
| Рис. 36. Механизм управления дросселем карбюратора (2.112-11.08.000) | | | |
| 1 | P3.11.08.010-1 | Трос управления дросселем карбюратора | 1 |
| 2 | 2.112-11.08.012 | Трубка | 1 |
| 3 | 2.112-11.08.011 | Корпус | 1 |
| 4 | P3.11.08.002-1 | Винт | 1 |
| 5 | V.M5-6g×22.1476 | Винт | 1 |
| 6 | 2M5.5916 | Гайка | 2 |
| 7 | 2.112-11.08.015 | Рукоятка руля | 2 |
| Рис. 37. Механизм управления переключением передач (2.112-17.03.000-1) | | | |
| 1 | V.M5-6g×8.1476 | Винт | 1 |
| 2 | P1.17.03.107-2 | Сухарь | 1 |
| 3 | V1.M4-8g×10.7473 | Винт | 2 |

| № поз. | Обозначение | Наименование | Кол-во |
|--|--------------------|---------------------------------------|--------|
| 4 | 4.6402 | Шайба | 2 |
| 5 | 2.112-17.03.022 | Крышка | 1 |
| 6 | 2.112-17.03.025 | Корпус | 1 |
| 7 | 2.112-17.03.021 | Фиксатор | 1 |
| 8 | 2.122-17.03.050 | Трос управления переключением передач | 1 |
| Рис. 38. Механизм управления сцеплением (2.112-16.02.000-1) | | | |
| 1 | 2.116-35.07.020 | Рычаг в сборе | 1 |
| 2 | V.M5-8g×20.1491 | Винт | 1 |
| 3 | P1.35.07.112 | Втулка | 1 |
| 4 | P1.35.07.101-1 | Сухарь троса | 1 |
| 5 | P1.17.03.107-2 | Сухарь | 1 |
| 6 | V.M5-6g×8.1476 | Винт | 1 |
| 7 | P3.16.02.010-1 | Трос управления сцеплением в сборе | 1 |
| 8 | 2M5.4.019.5916 | Гайка | 1 |
| 9 | 5.65Г.05.6402 | Шайба | 1 |
| Рис. 39. Механизм управления сцеплением (2.112-16.02.000) | | | |
| 1 | 2.116-35.07.020 | Рычаг в сборе | 1 |
| 2 | V.M5-6g×20.1491 | Винт | 1 |
| 3 | P1.35.07.112 | Втулка | 1 |
| 4 | P1.35.07.101-1 | Сухарь т ₁ | 1 |
| 5 | 5.6402 | Шайба | 1 |
| 6 | 2M5.5916 | Гайка | 2 |
| 7 | P1.17.03.107-2 | Сухарь | 1 |
| 8 | V.M5-6g×8/1476 | Винт | 1 |
| 9 | P3.16.02.010-1 | Трос управления сцеплением | 1 |
| 10 | 2.124-16.02.002 | Корпус | 1 |
| 11 | V.M5-6g×14.1476 | Винт | 1 |
| Рис. 40. Зеркало заднего вида в сборе (2.116-82.03.000) | | | |
| 1 | 2.116-82.03.010 | Зеркало заднего вида левое | 1 |
| | 2.116-82.03.010-01 | Зеркало заднего вида правое | 1 |
| 2 | 8.11371 | Шайба | 2 |
| 3 | 2.116-82.03.015 | Хомут | 1 |
| 4 | M8.5915 | Гайка | 1 |
| Рис. 41. Световозвращатель в сборе (15.3731) | | | |
| 1 | 15.3731-01 | Световозвращатель | 1 |
| 2 | 6.11371 | Шайба | 2 |
| 3 | 6.6402 | Шайба | 3 |
| 4 | M6.5915 | Гайка | 4 |
| Рис. 42. Спидометр с приводом (2.122-38.02.000) | | | |
| 1 | СП101 | Спидометр | 1 |
| 2 | 2.118-38.02.002 | Корпус | 1 |
| 3 | 2.118-38.02.001 | Основание | 1 |
| 4 | ГВ154Е | Гибкий вал | 1 |
| Рис. 43. Инструмент водителя (2.116-39.00.000) | | | |
| 1 | P7.39.00.002 | Ключ комбинированный | 1 |
| 2 | 2.112-39.01.000 | Сумка для инструмента | 1 |
| 3 | 2.112-39.01.005 | Ключ торцовый | 1 |
| 4 | P1.39.01.106-1 | Ключ торцовый | 1 |
| 5 | 2.116-39.01.008 | Ключ торцовый | 1 |
| 6 | 2.116-39.01.011 | Лопатка шинная | 1 |
| 7 | P3.39.01.001 | Ключ ниппельный | 1 |
| 8 | 7810-1309 | Отвертка | 1 |
| 9 | P3.37.17.000 | Насос | 1 |
| 10 | 2.01.200.00 | Шланг | 1 |
| 11 | 2.116-39.01.012 | Ключ специальный | 1 |
| 12 | P1.39.01.105-1 | Вороток | 1 |



Рис. 1. Мокик



Рис. 3. Группа поршневая

Рис. 2. Цилиндр в сборе (Ш62.10.02.010)

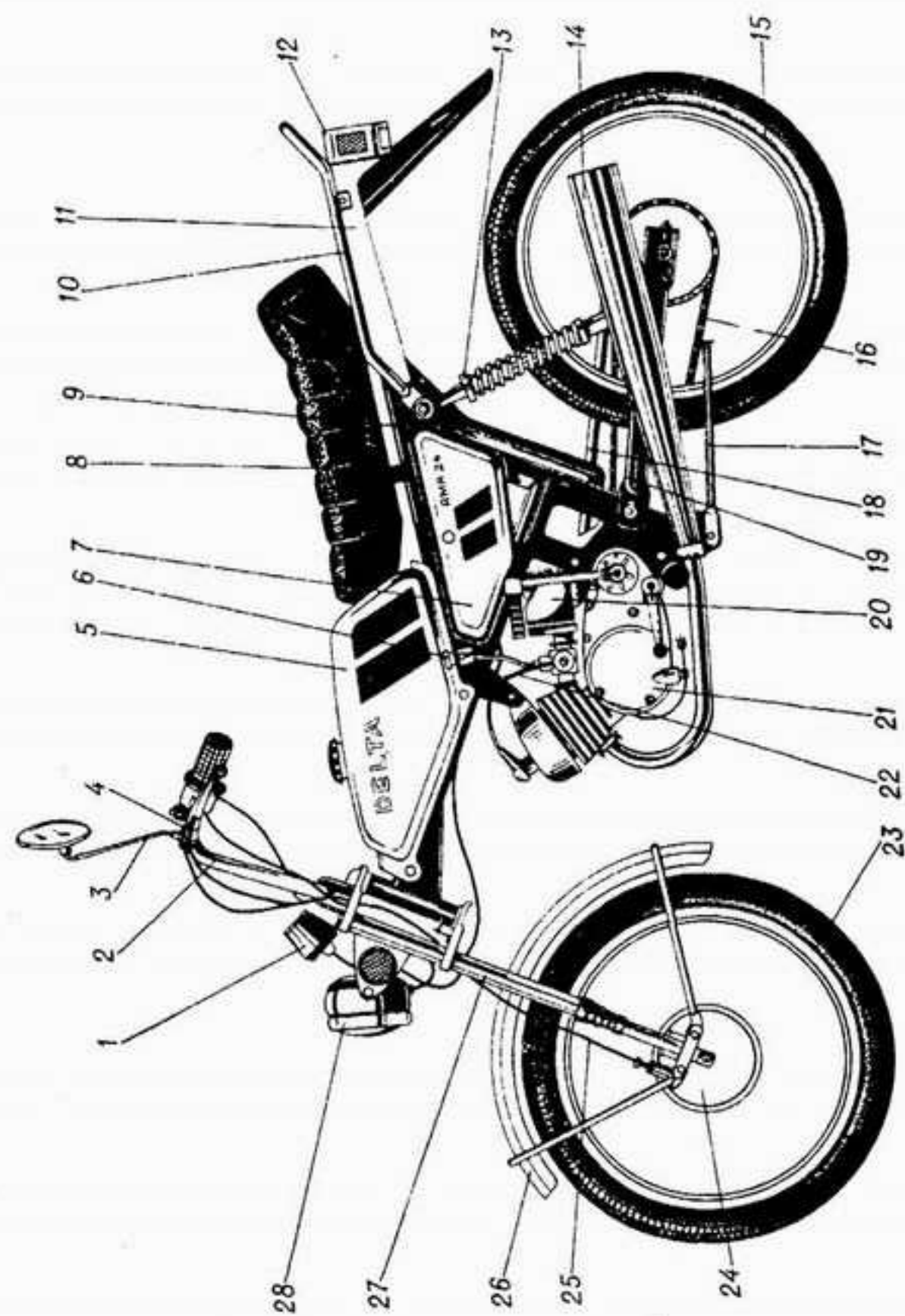

Рис. 5. Механизм переключения передач мокика PM3-2.124-01

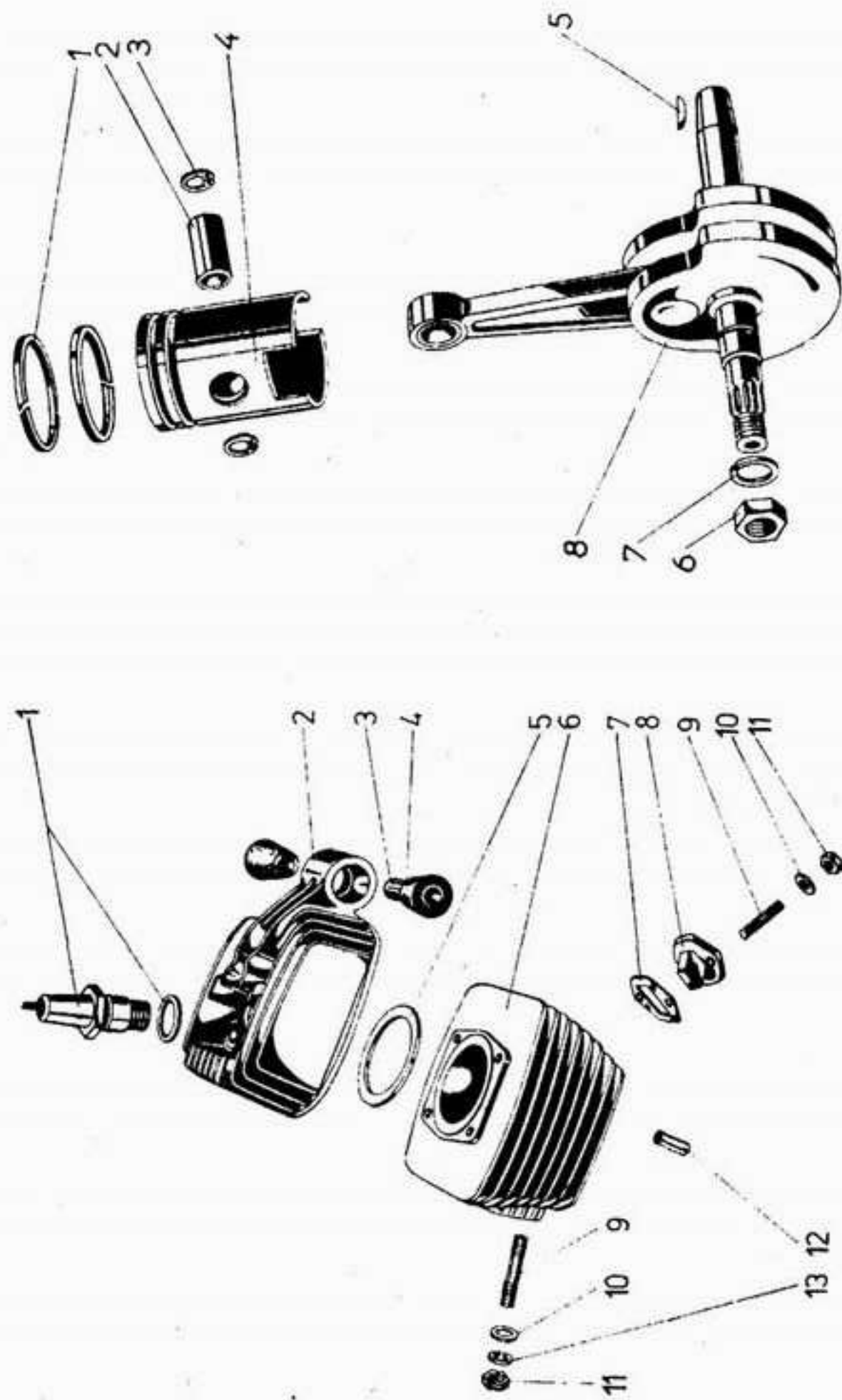

Рис. 4. Коробка передач, механизм пусковой

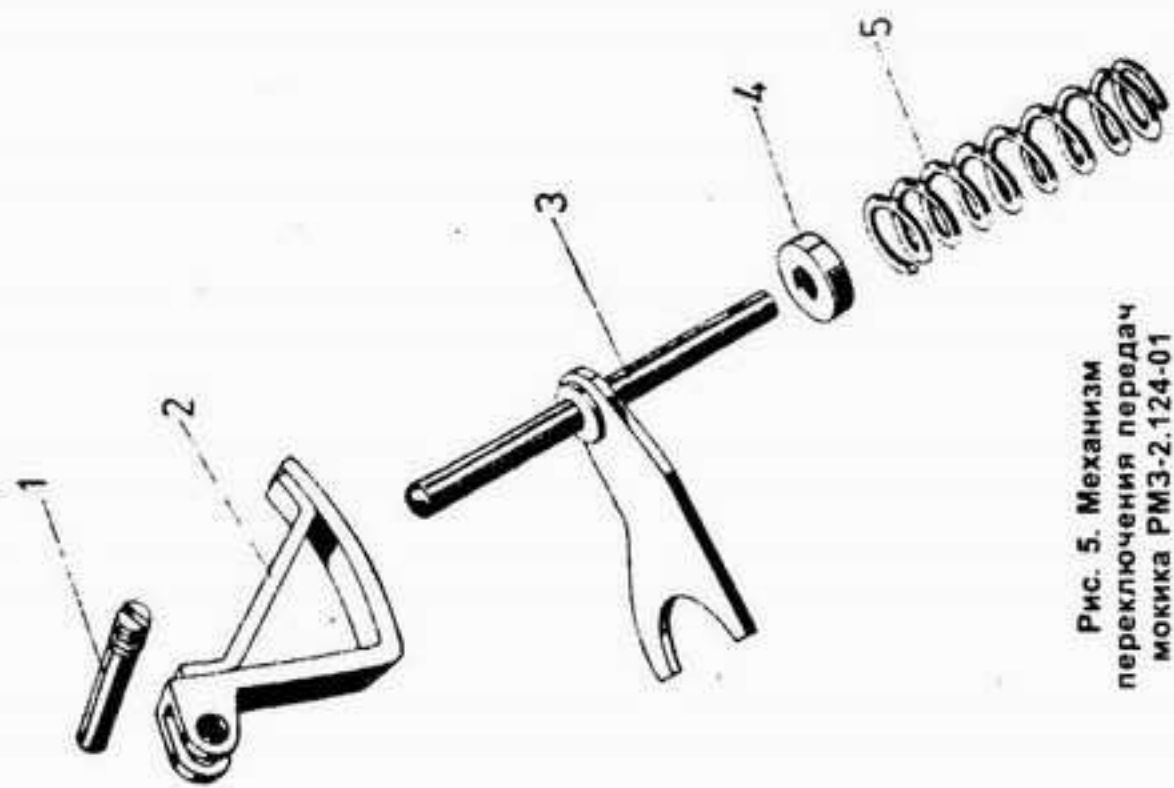

Рис. 7. Сцепление

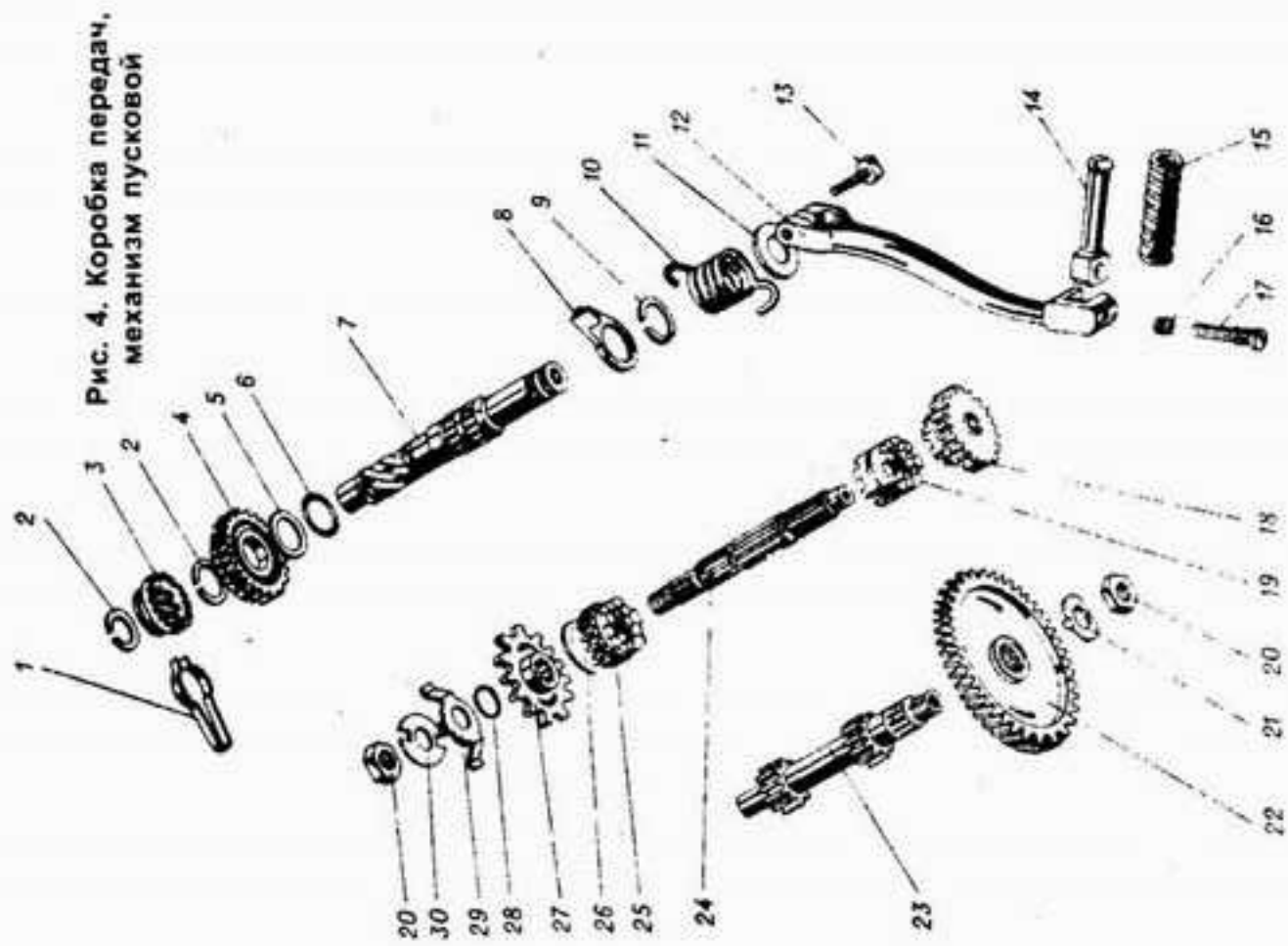

Рис. 6. Механизм переключения передач мокика PM3-2.124

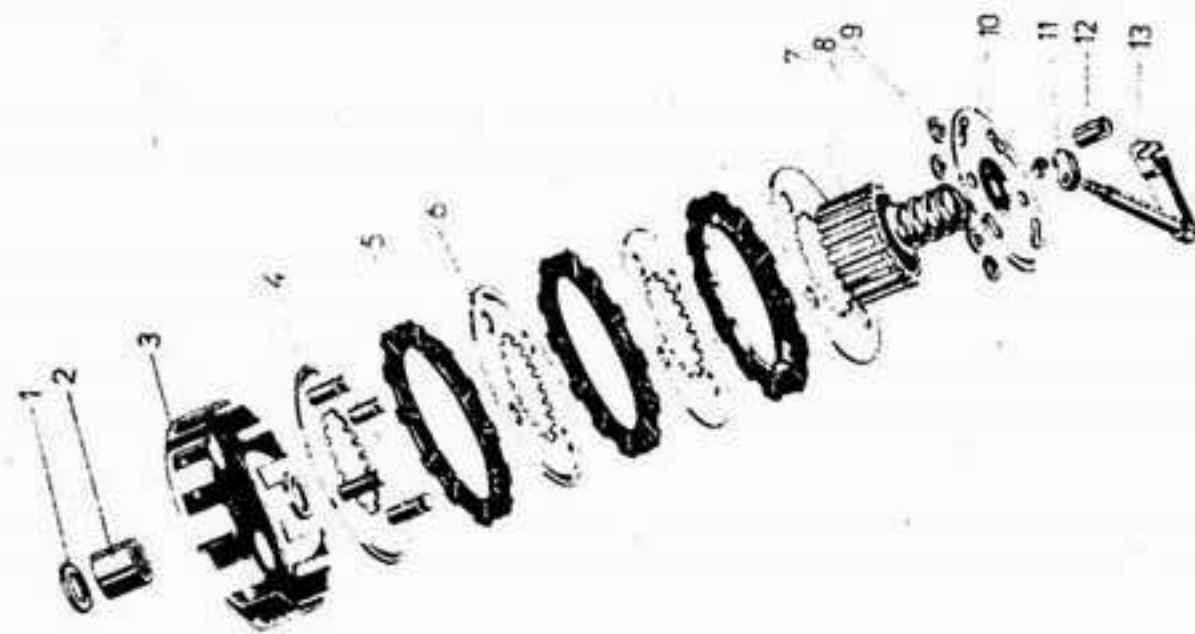

Рис. 9. Картер двигателя (B501.10.09.010-10)

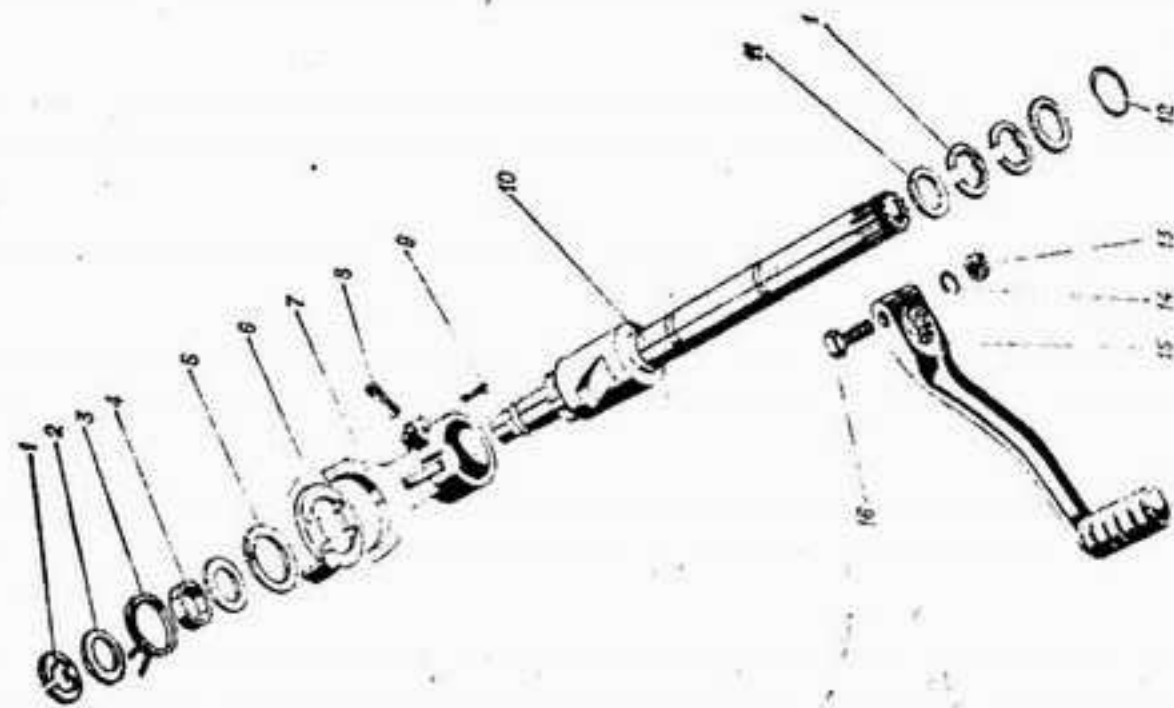

Рис. 11. Крышка картера правая в сборе (B50.10.09.033)

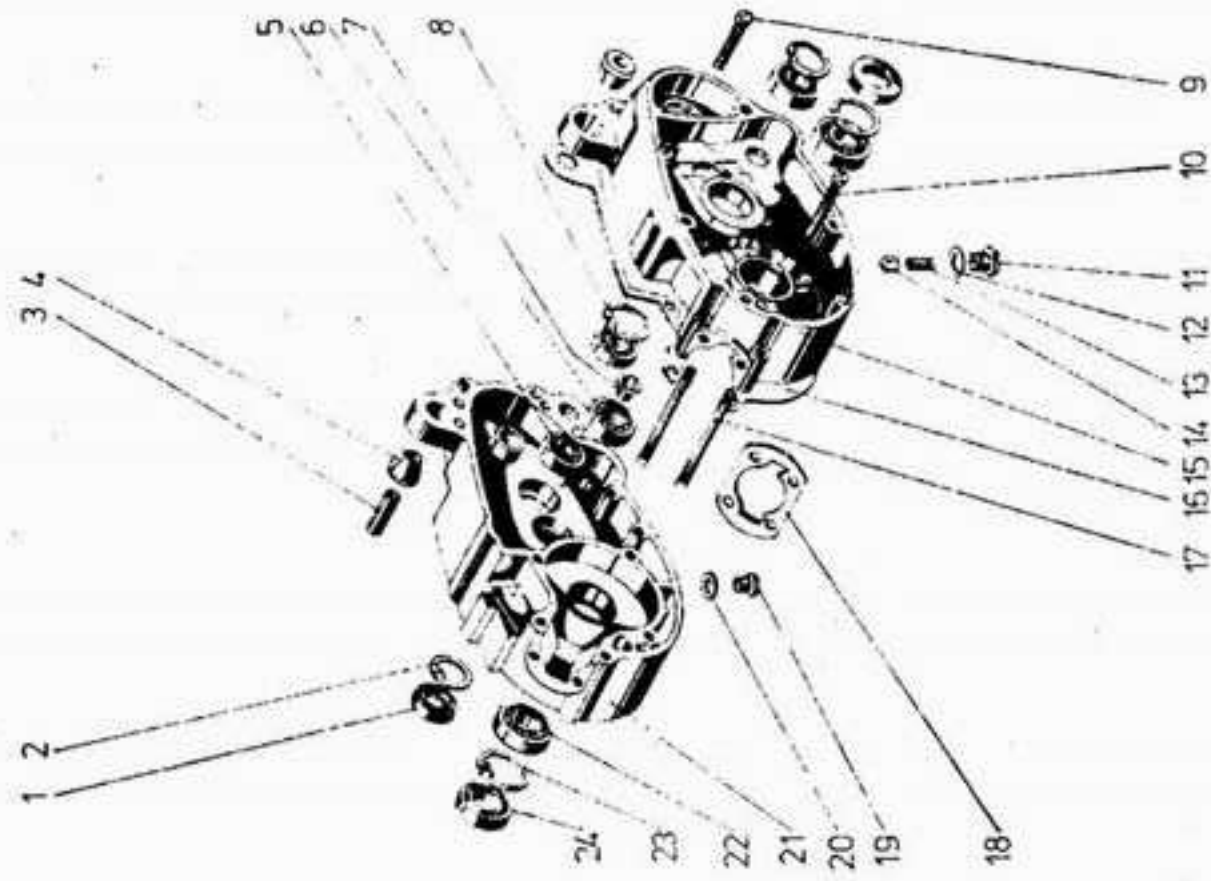

Рис. 8. Картер двигателя (B50.10.09.010-10)

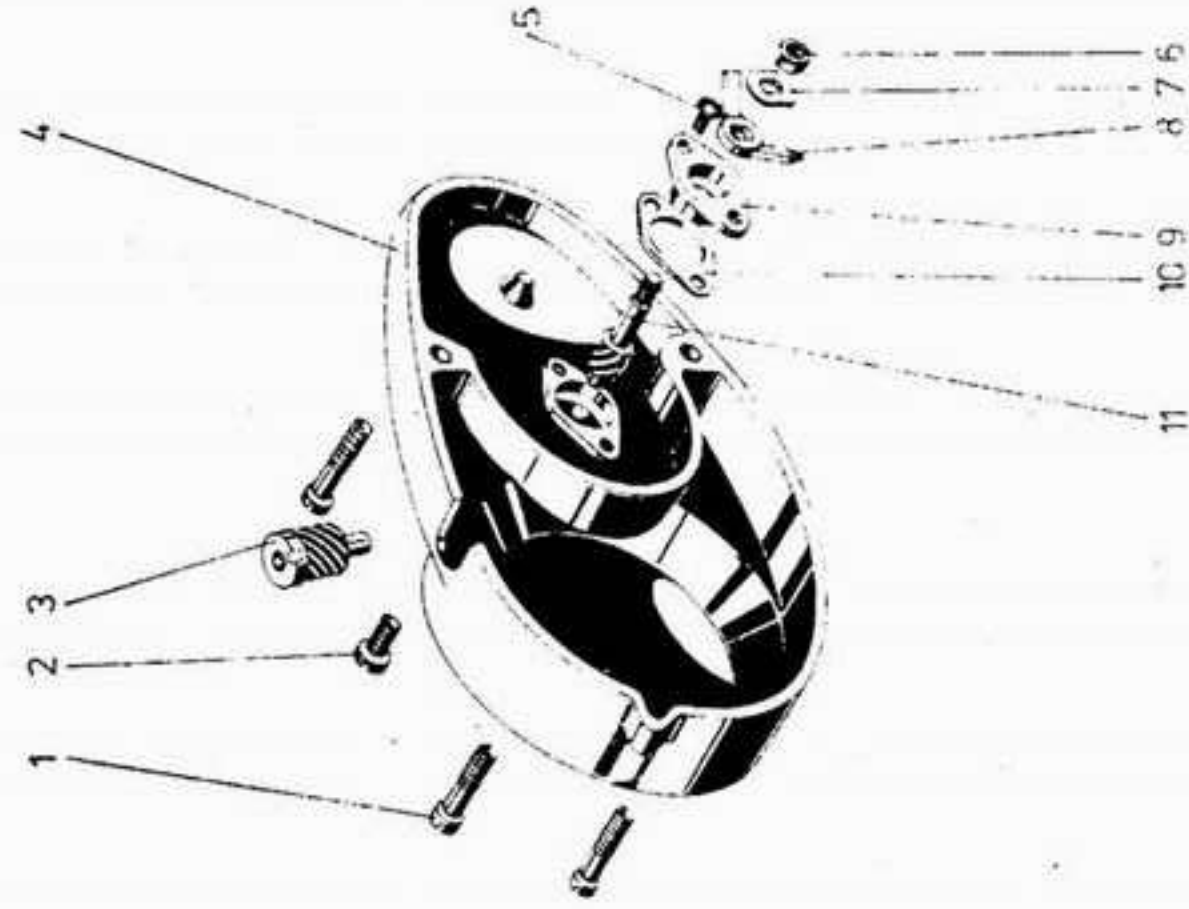

Рис. 10. Крышка картера левая в сборе (B50.10.09.050)

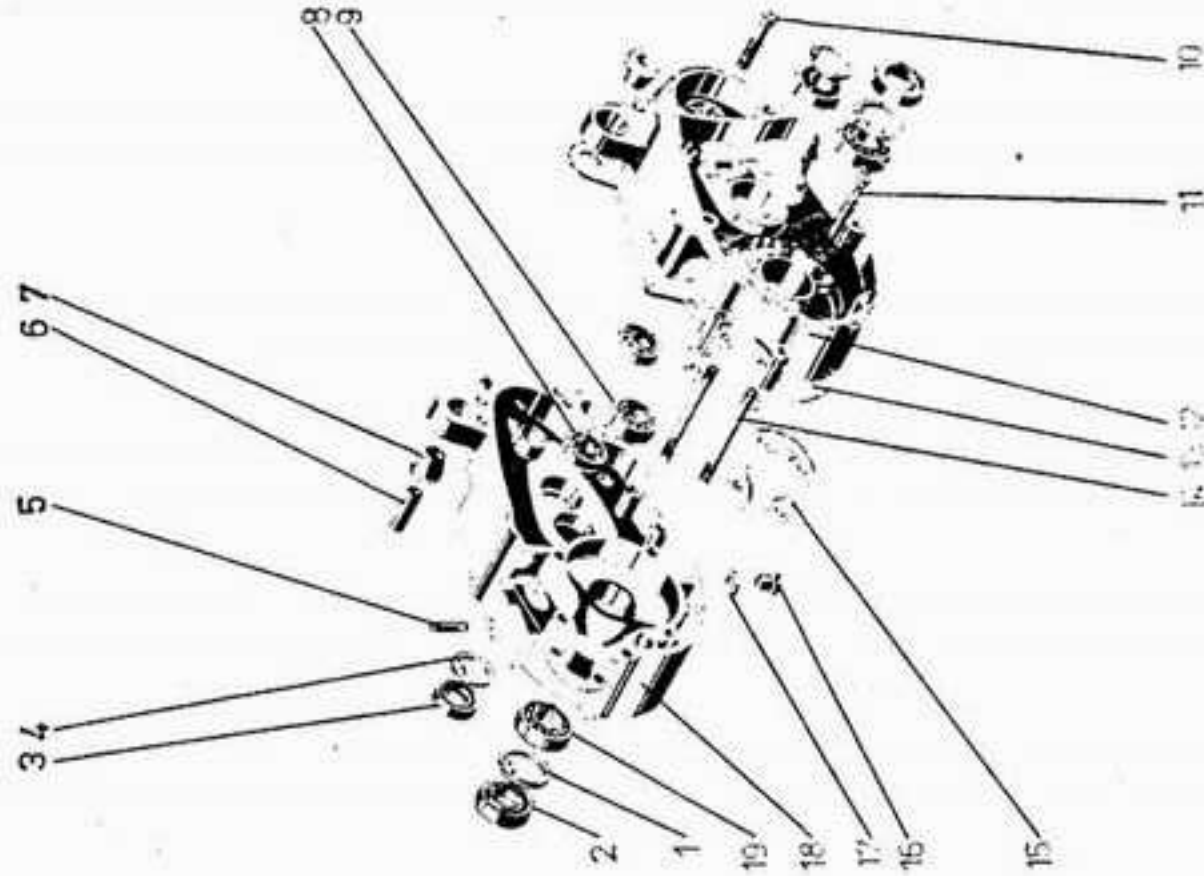

Рис. 13. Фильтр воздушный (2.714-11.09.000)

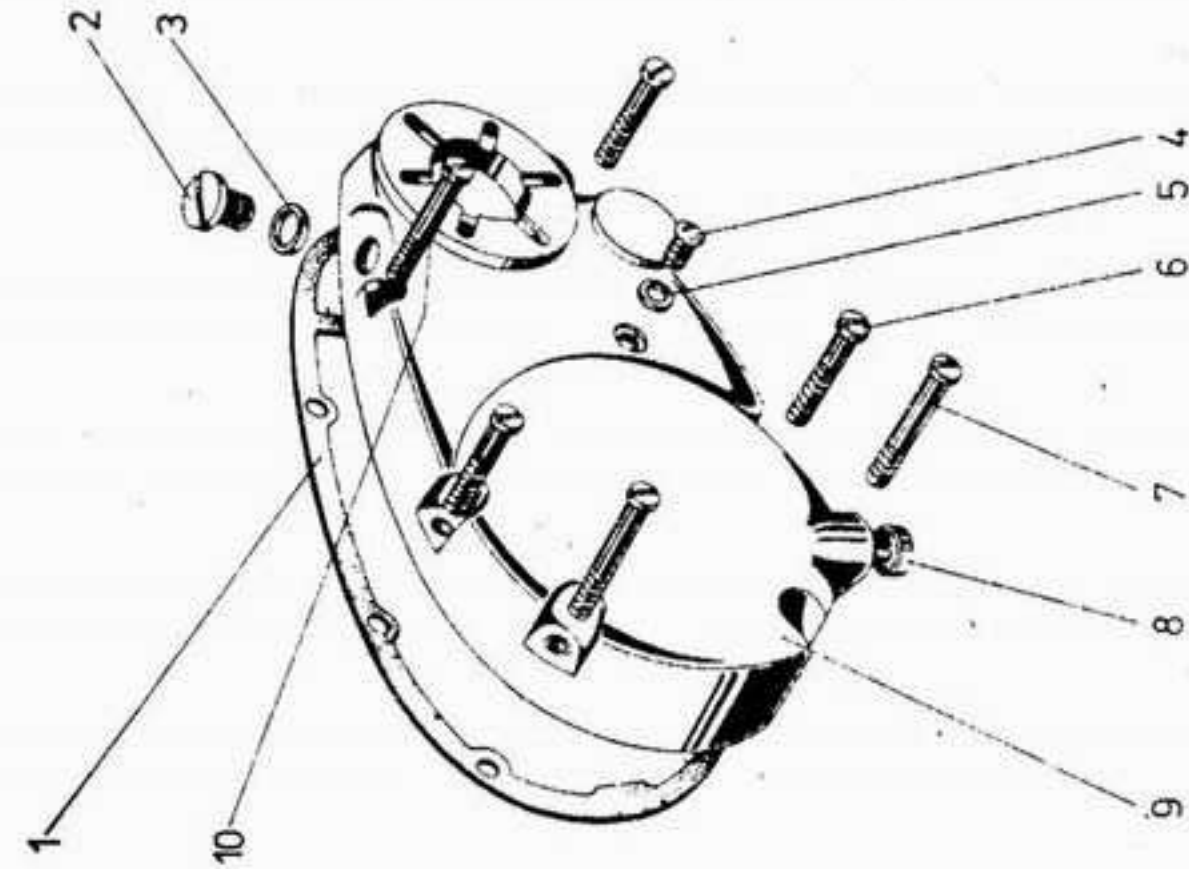

Рис. 12. Крышка картера левая в сборе (B501.10.09.050)

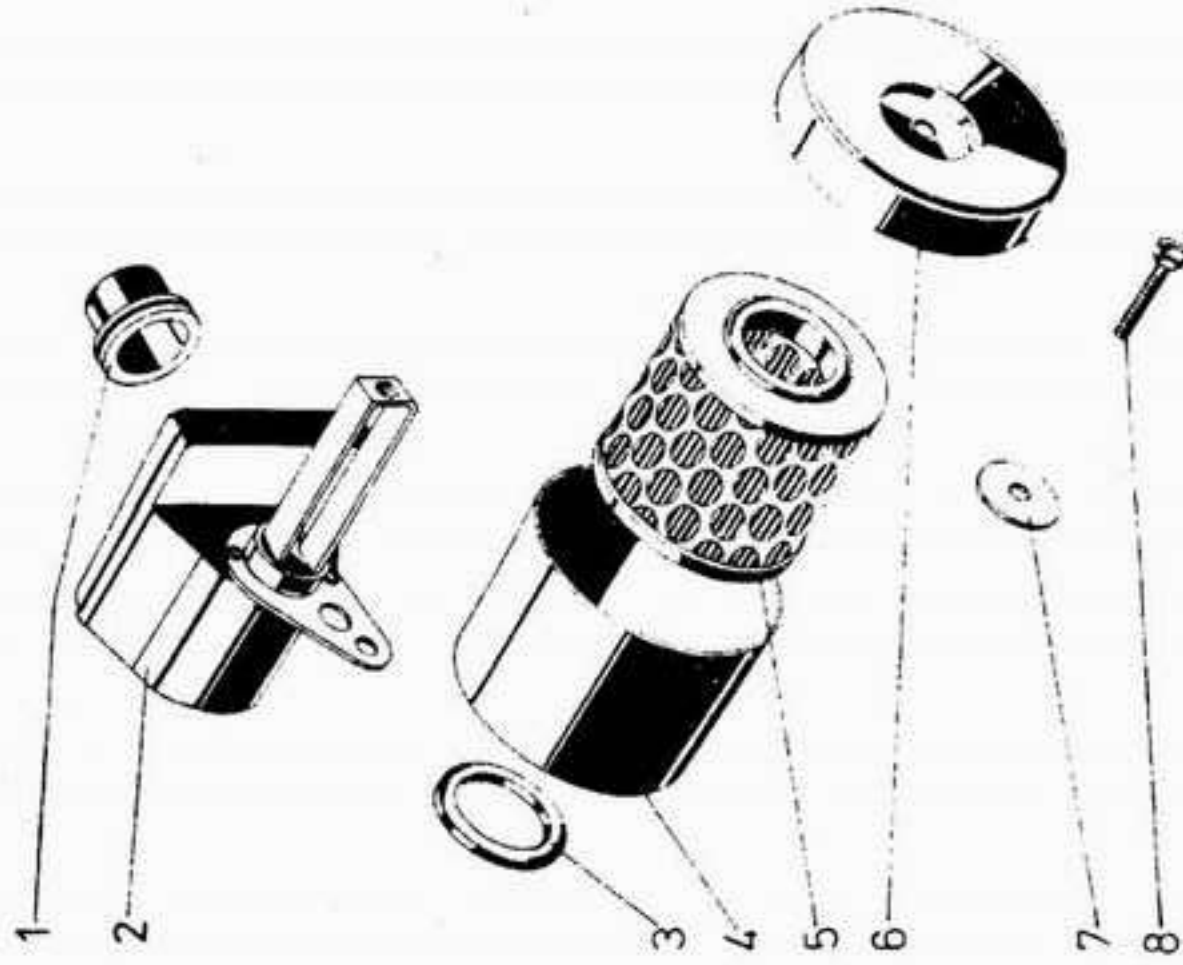

Рис. 14. Карбюратор (K60B-1107010)

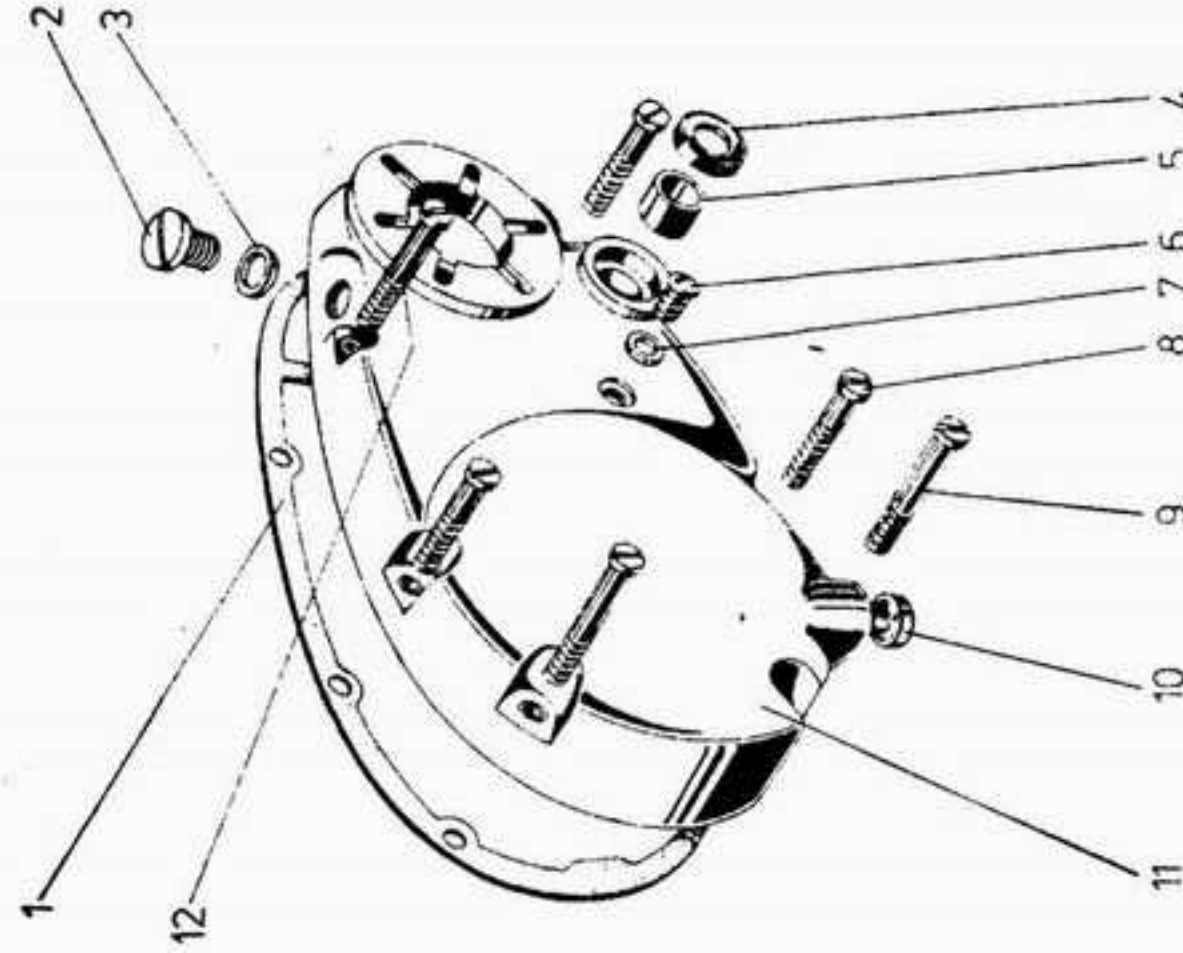

Рис. 16. Генератор (26.3701.010)

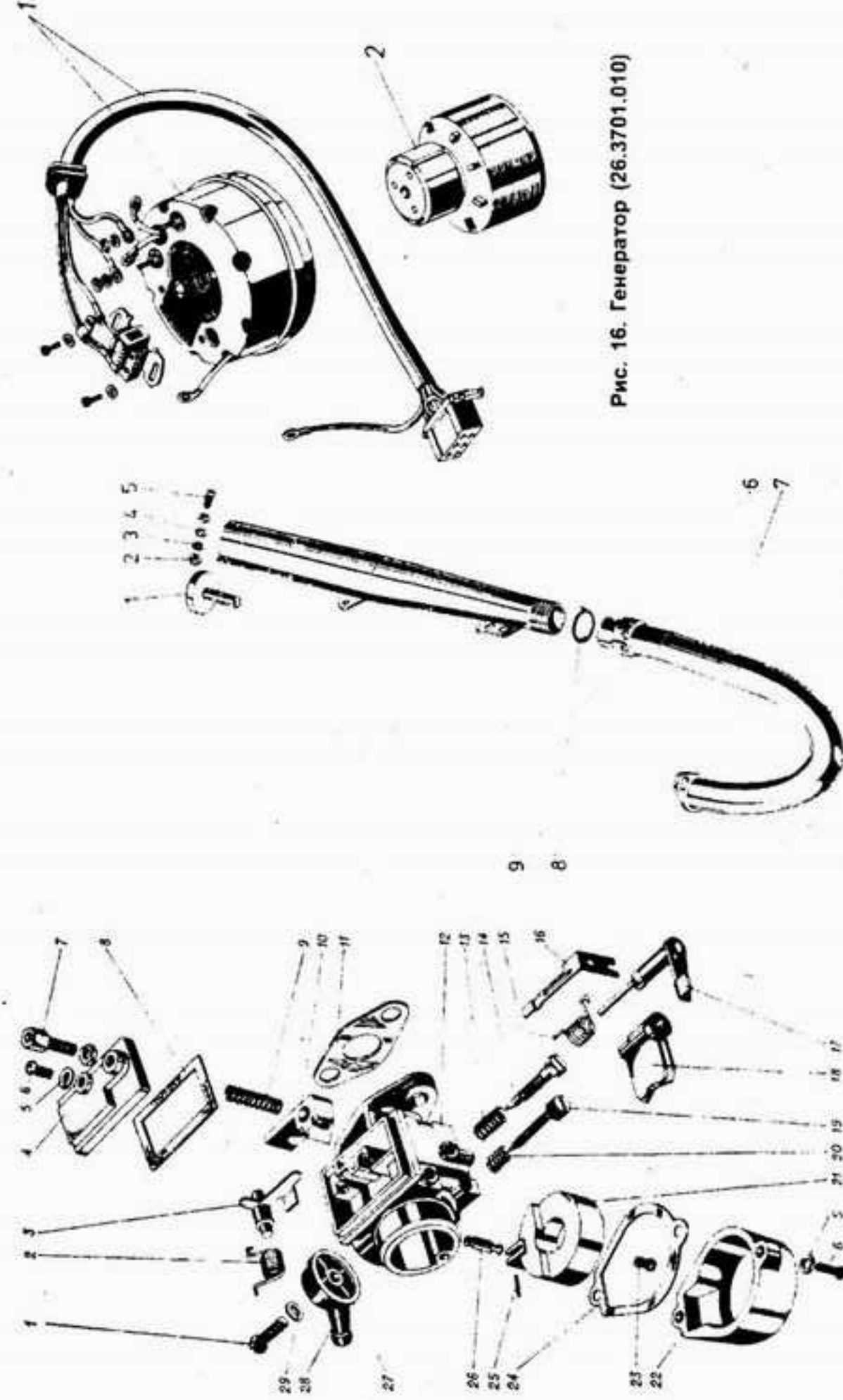

Рис. 15. Глушитель (2.124-12.01.000)

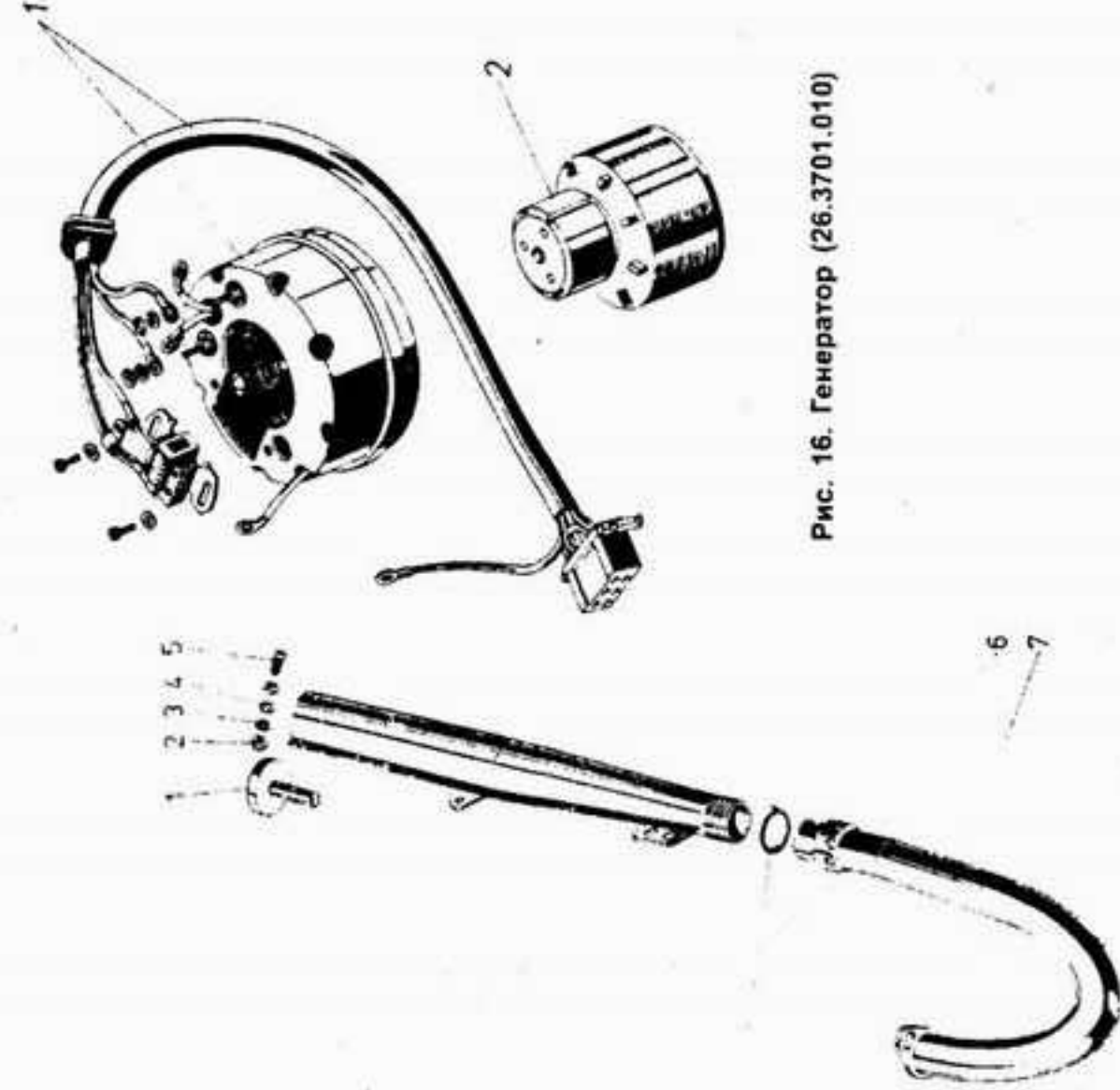

Рис. 18. Электрооборудование

Рис. 17. Электрооборудование

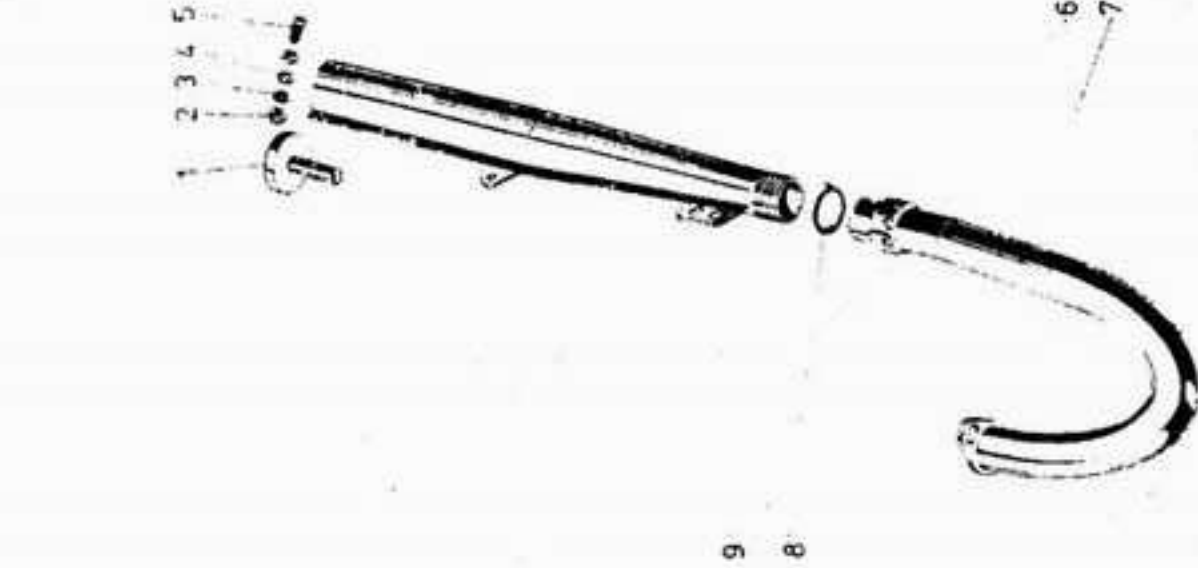
Рис. 19. Фара (251.3711.010)

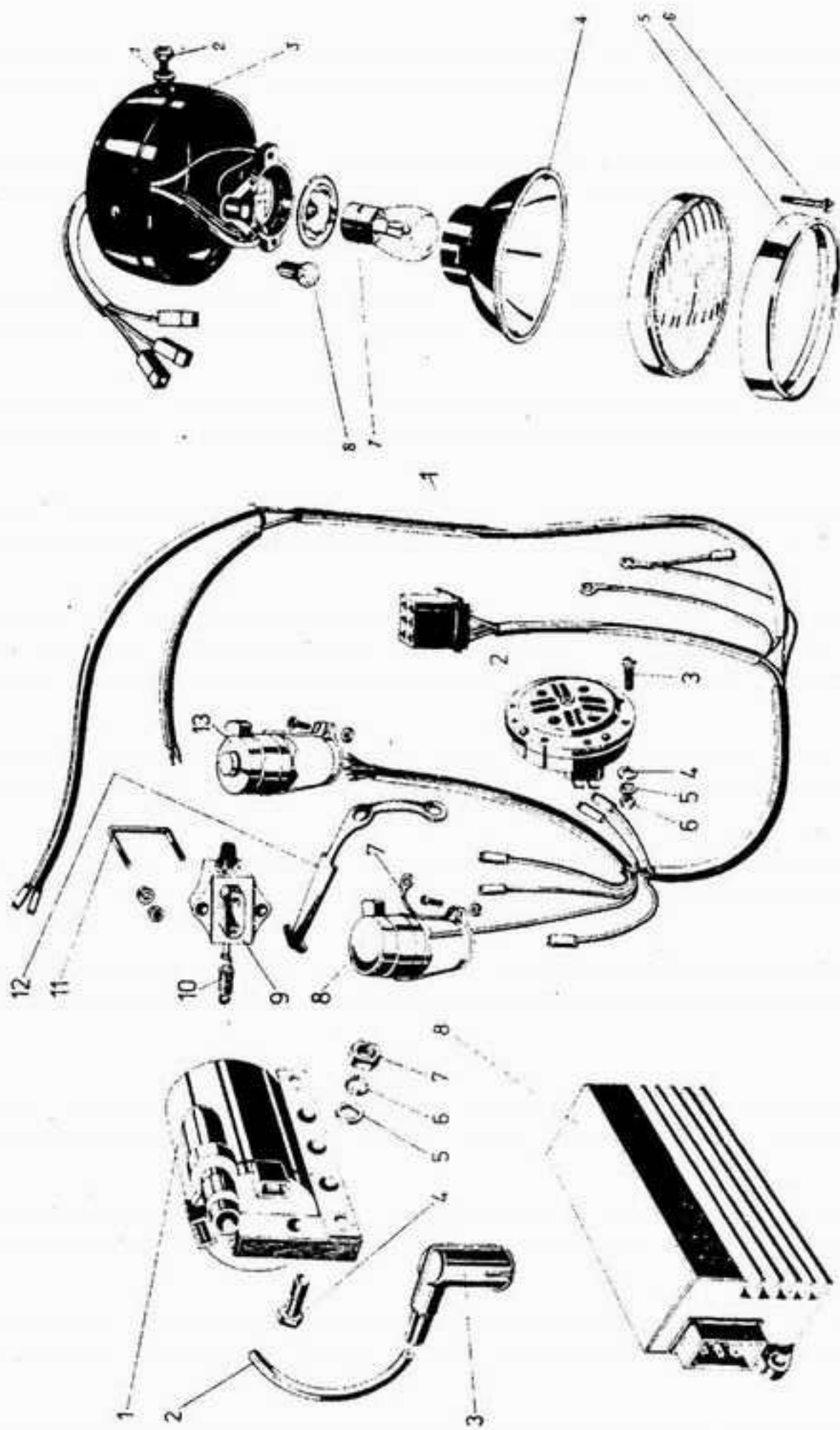

Рис. 20. Колесо переднее (P4.31.03.000-2)

Рис. 21. Передача цепная (2.122-24.04.000)



Рис. 23. Рама в сборе (2.124-28.01.000), подножка (2.126-28.12.000), рычаг заднего тормоза (P4.35.01.000)

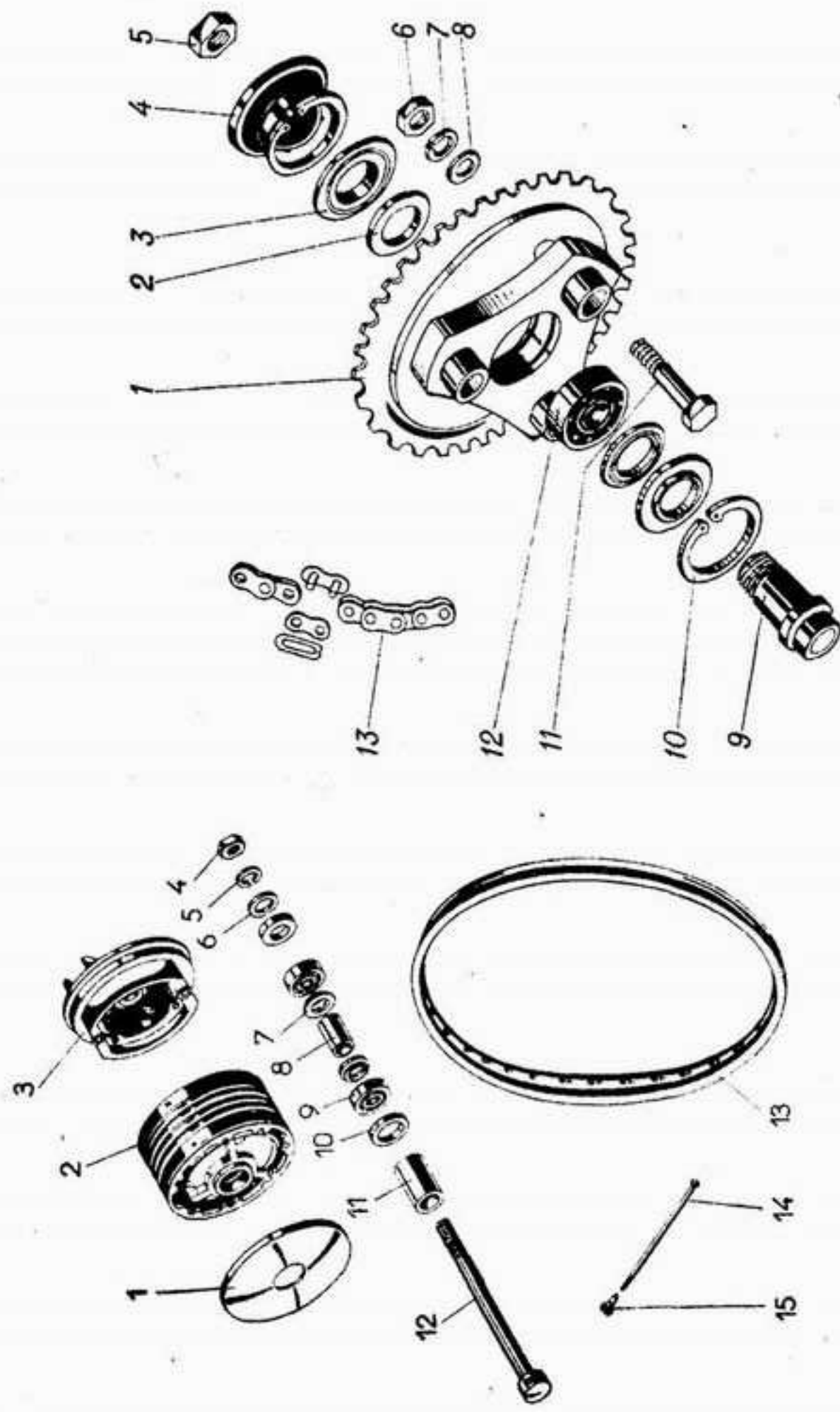

Рис. 22. Колесо заднее (P4.31.04.00-2), тормоз (P4.35.01.000)

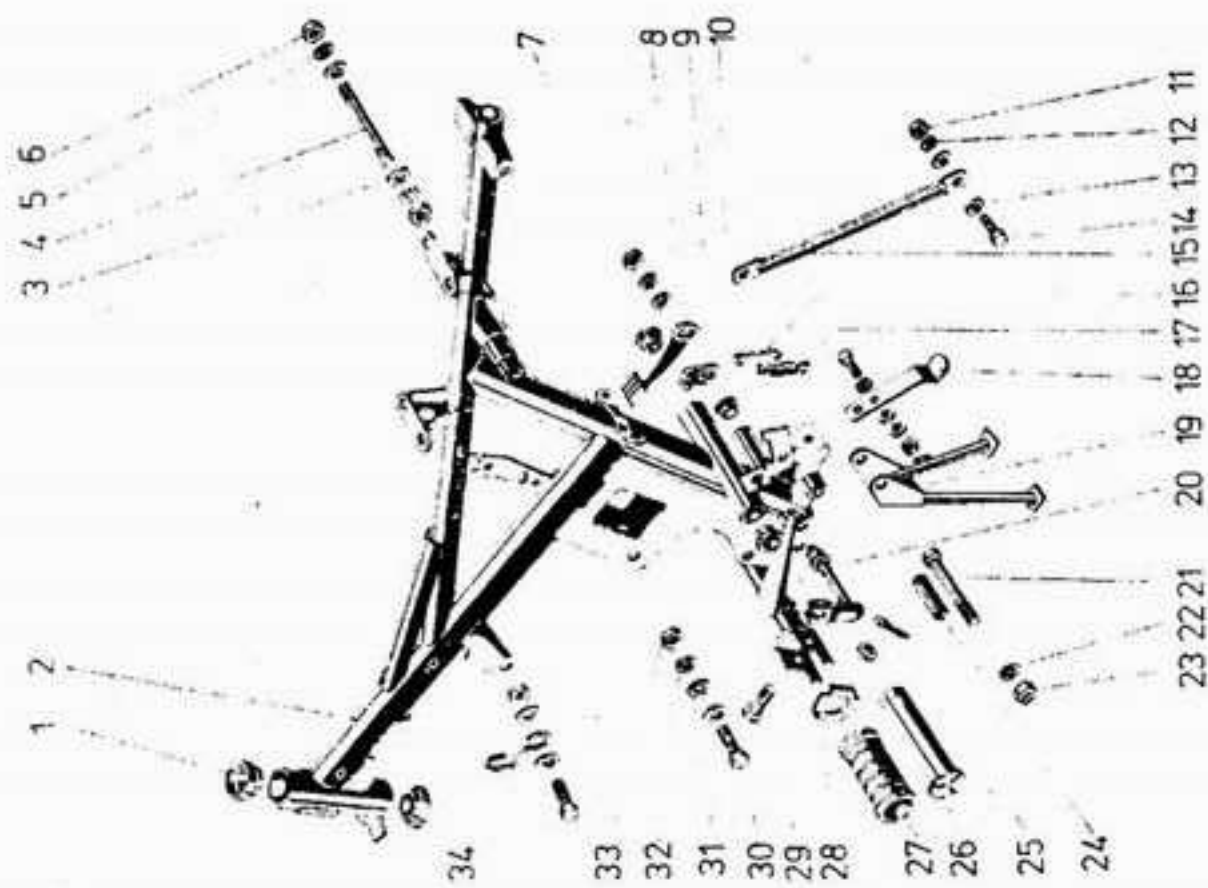

Рис. 25. Вилка задняя в сборе (P4.28.05.000-1)

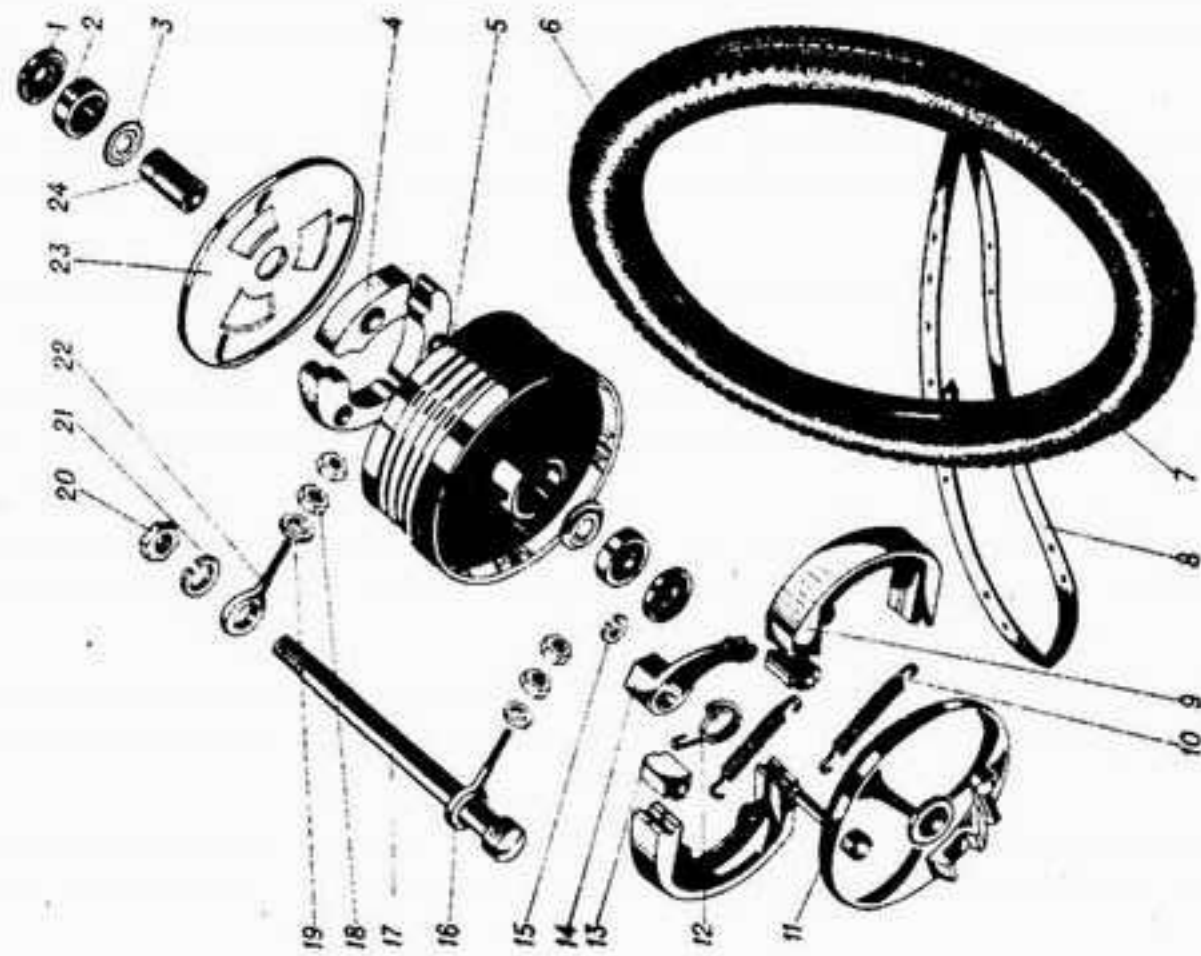

Рис. 24. Вилка передняя (2.118-30.01.000)

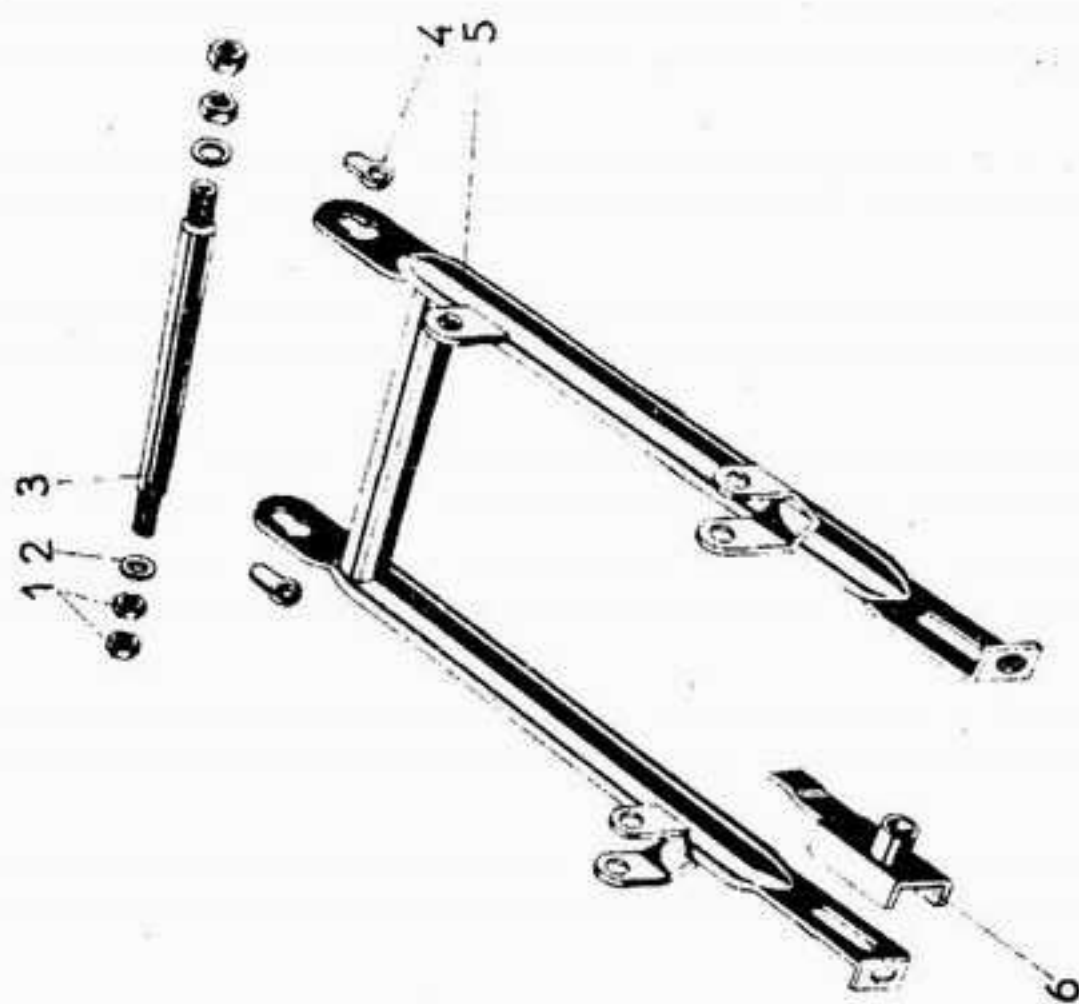

Рис. 26. Амортизатор задний (2.124-28.09-000)

Рис. 27. Бак в сборе (2.124-11.01.000),
кран с топливопроводом
(2.124-11.04.000)

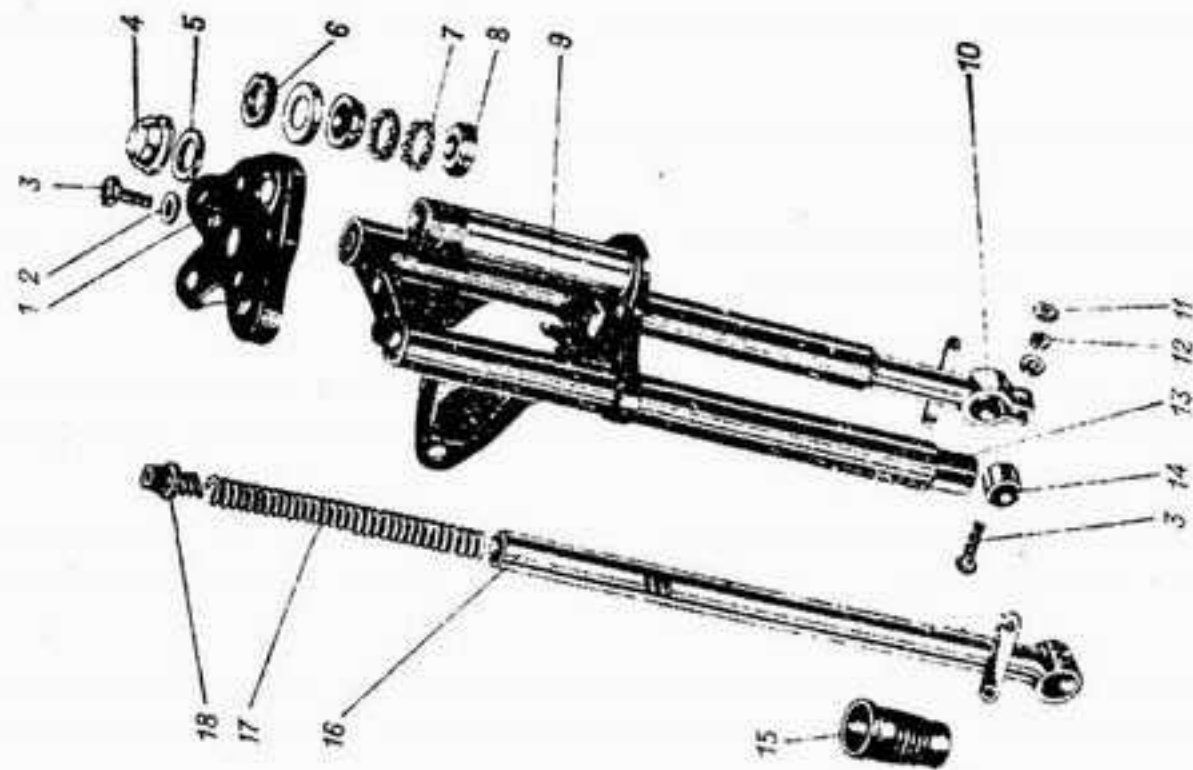
Рис. 28. Щиток задний в сборе (2.124-84.04.000),
фонарь задний в сборе (2.122-84.05.000)

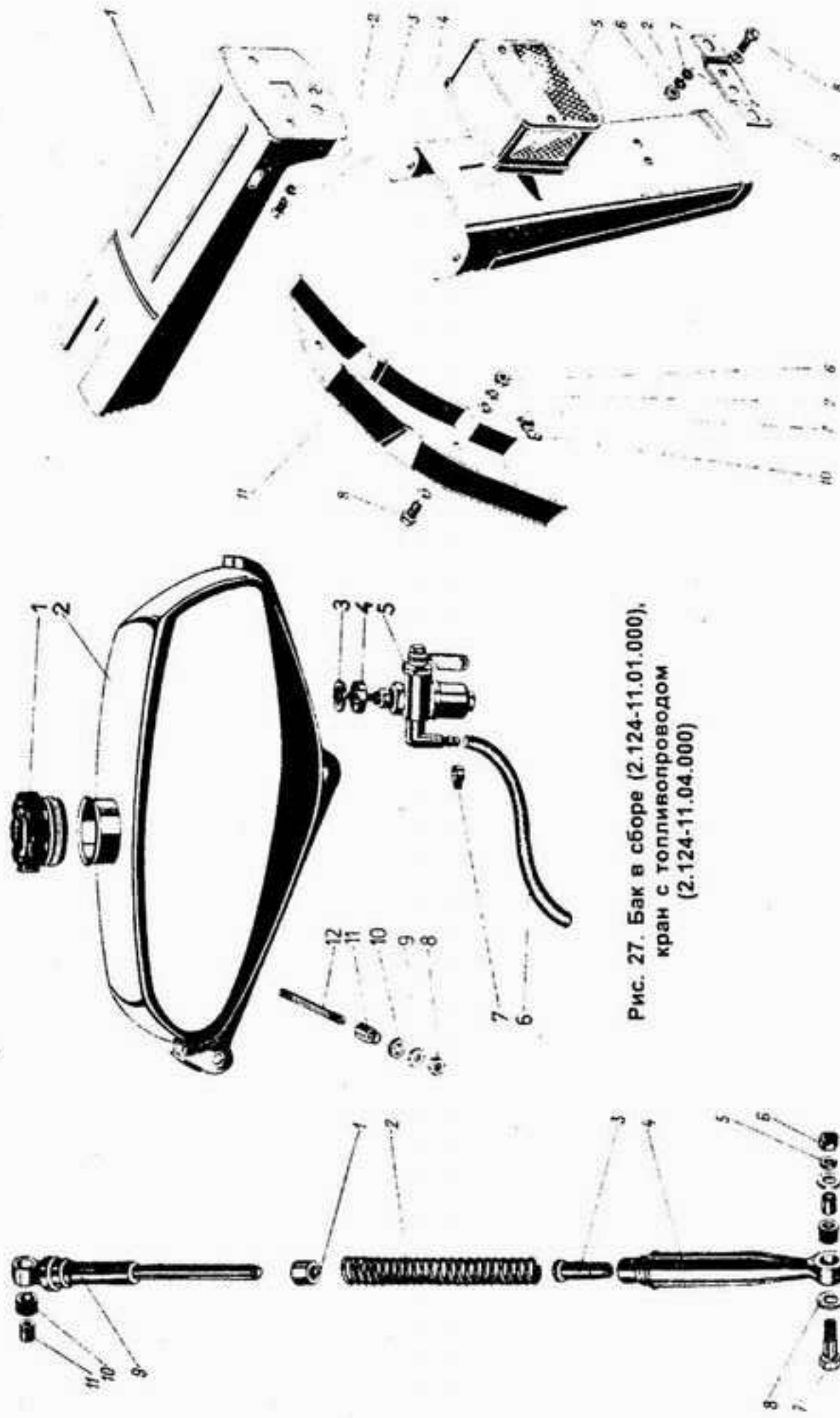

Рис. 29. Седло (2.124-76.01.000)

Рис. 31. Щиток передний в сборе (2.124-84.03.000)

Рис. 30. Багажник в сборе (2.124-84.08.000)

Рис. 32. Щиток цепи (2.124-84.10.000)

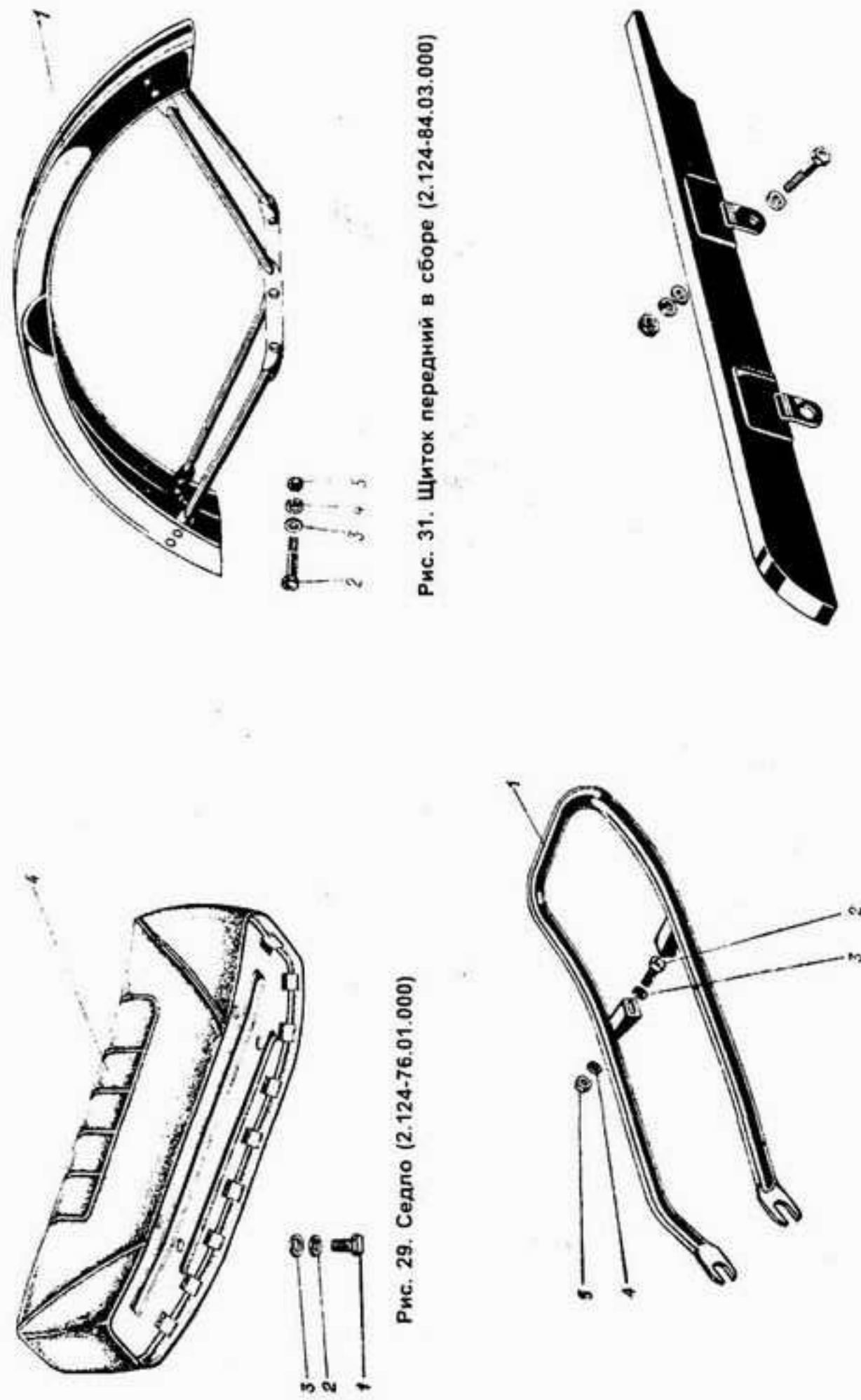

Рис. 33. Коробка инструментальная
(2.124-39.11.000)

Рис. 35. Механизм управления передним тормозом (2.116-35.07.000)



Рис. 34. Руль (2.116-34.02.000)

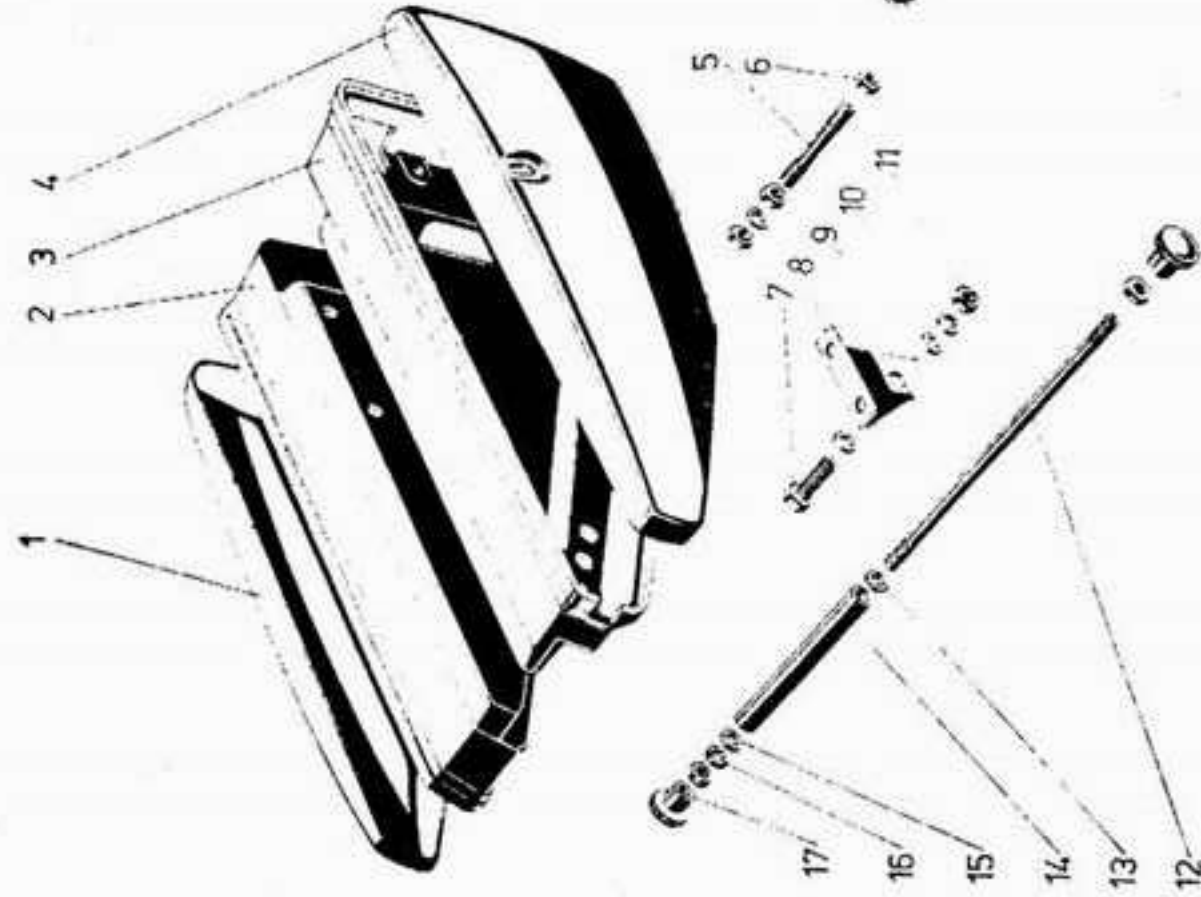

Рис. 36. Механизм управления дросселем карбюратора (2.112-11.08.000)

Рис. 37. Механизм управления переключением передач (2.112-17.03.000-1)

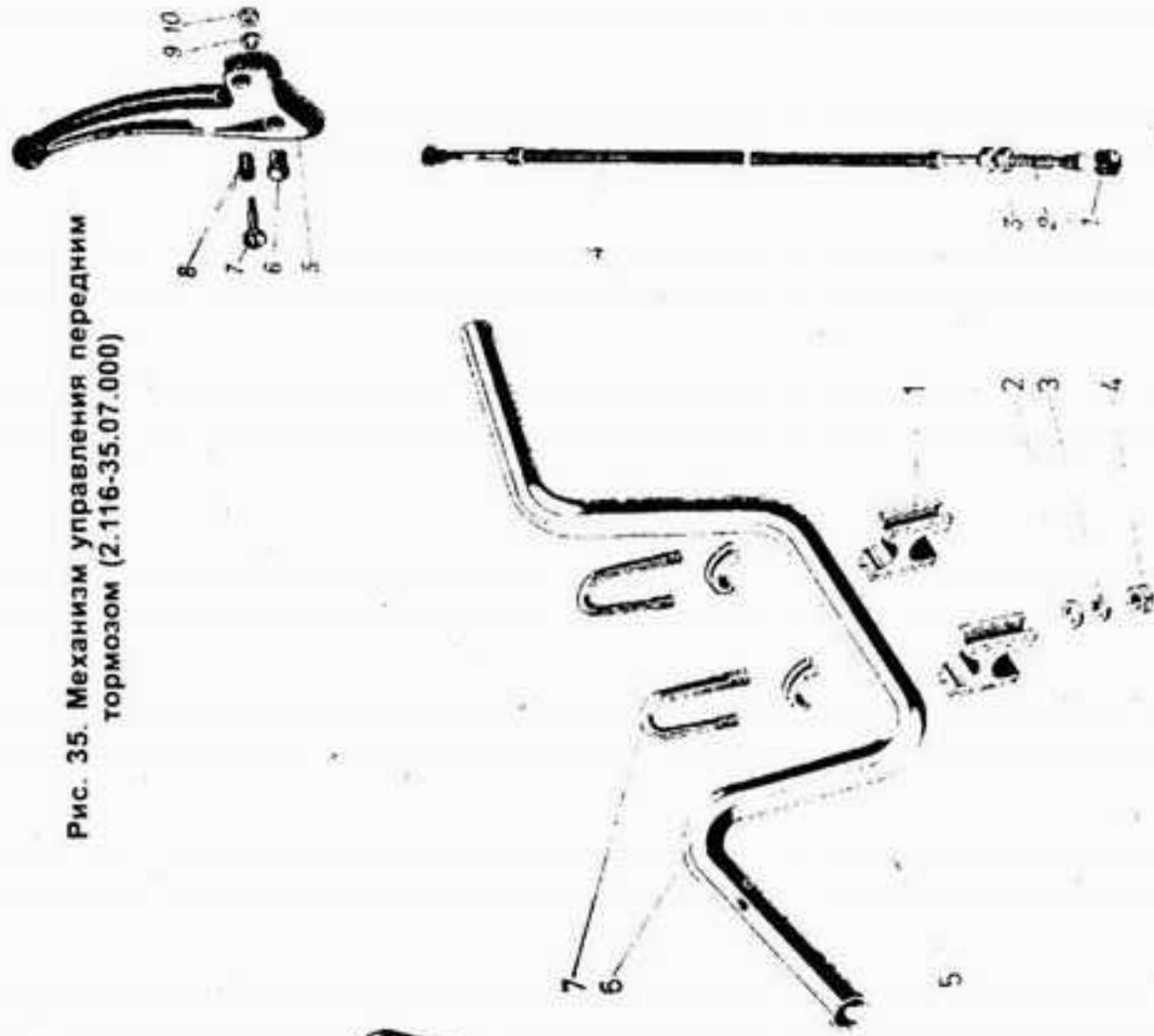

Рис. 38. Механизм управления сцеплением (2.112-16.02.000-1)

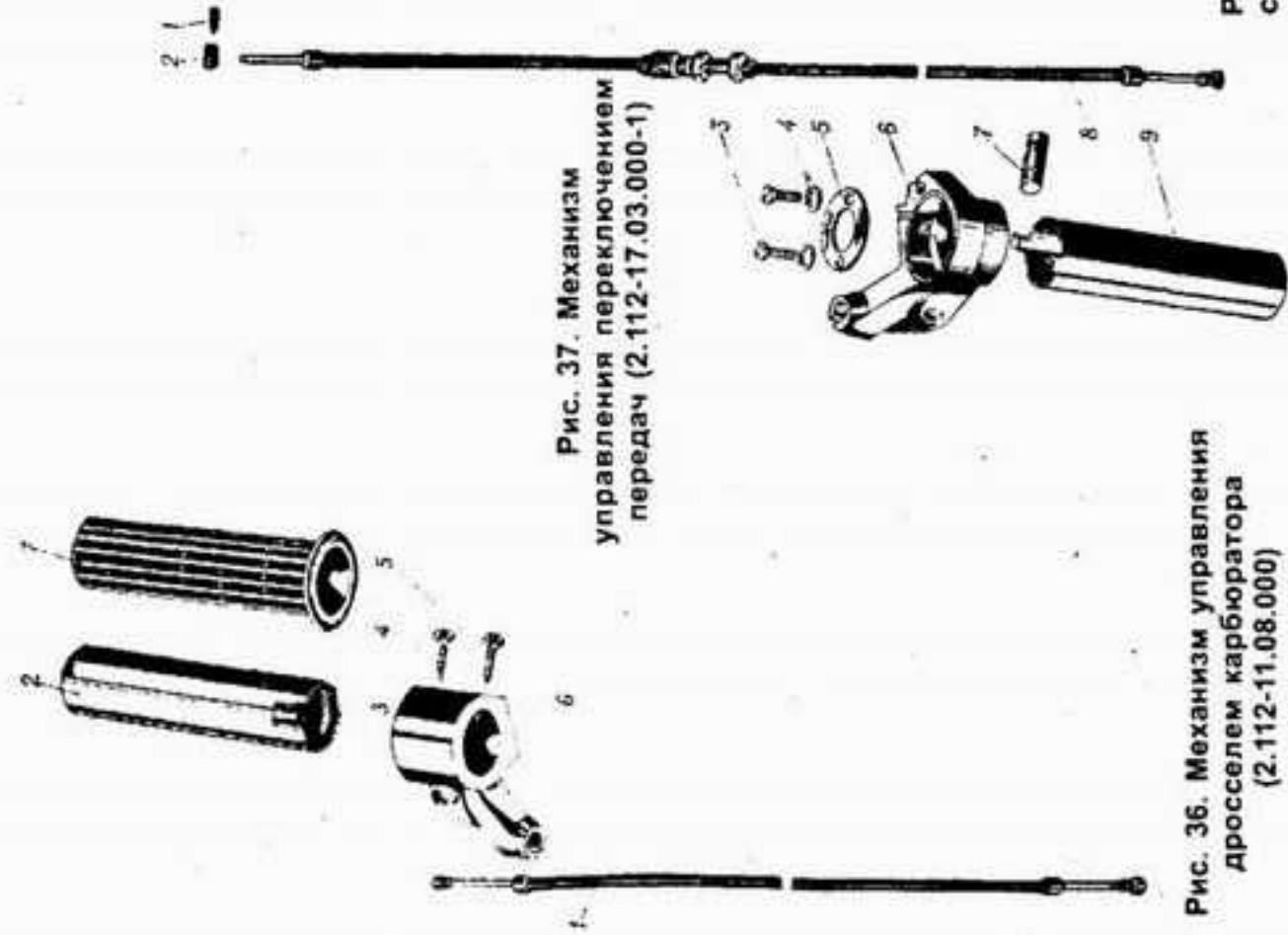
Рис. 39. Механизм управления сцеплением (2.112-16.02.000)



Рис. 40. Зеркало заднего вида в сборе (2.116-82.03.000)

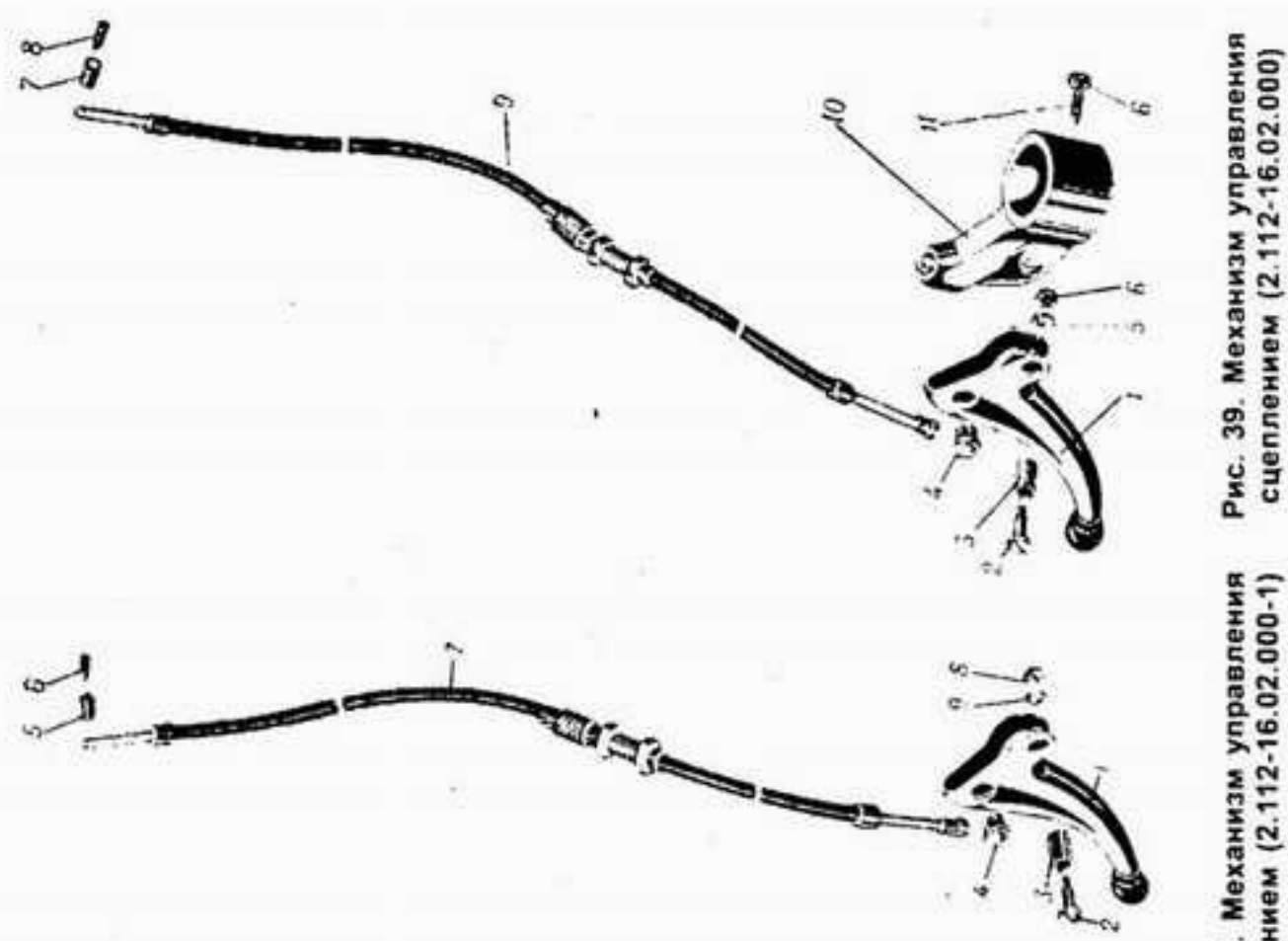
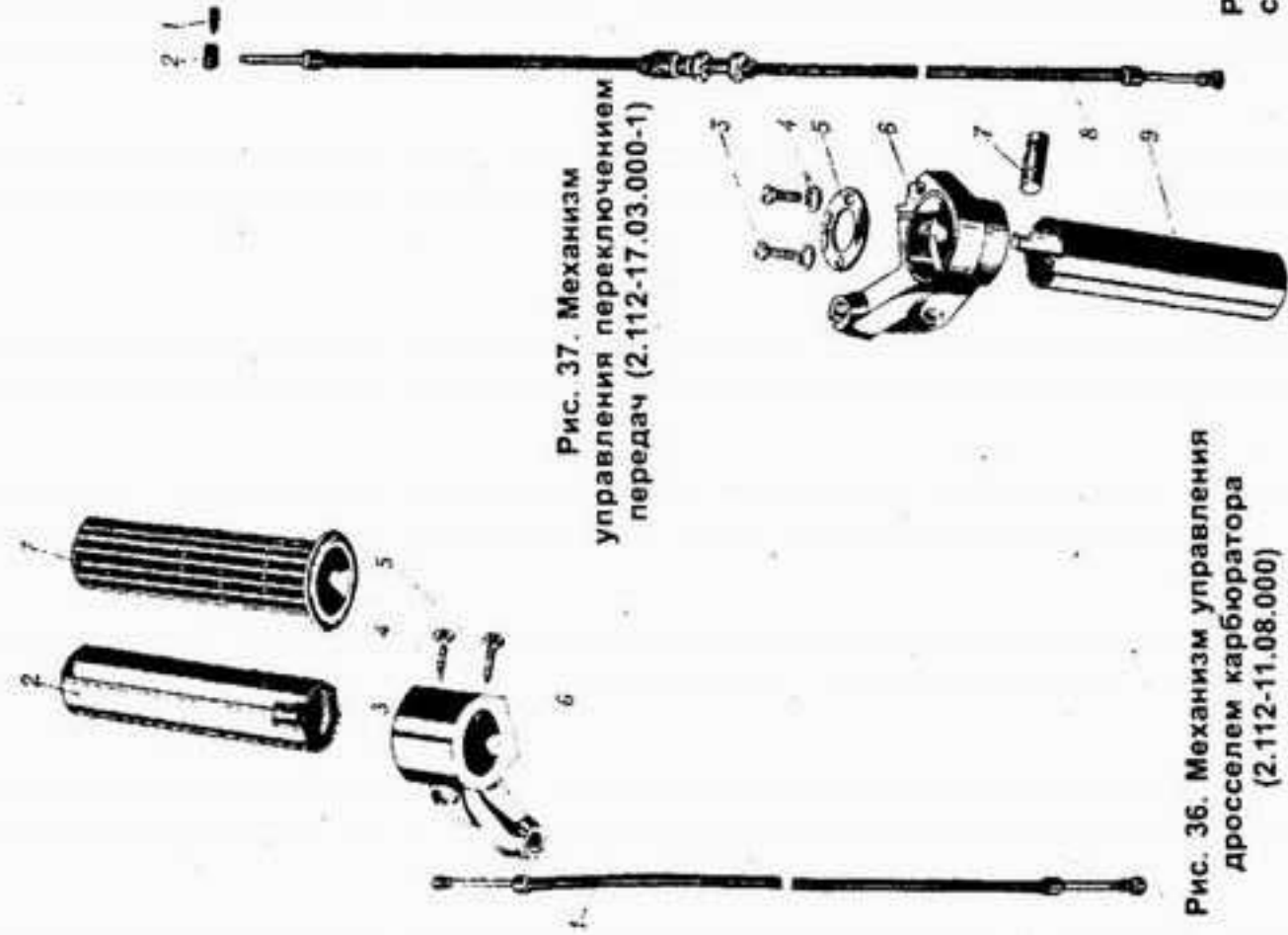

Рис. 41. Светоотражатель в сборе (15.3731)



Рис. 42. Слidoметр с приводом (2.122-38.02.000)

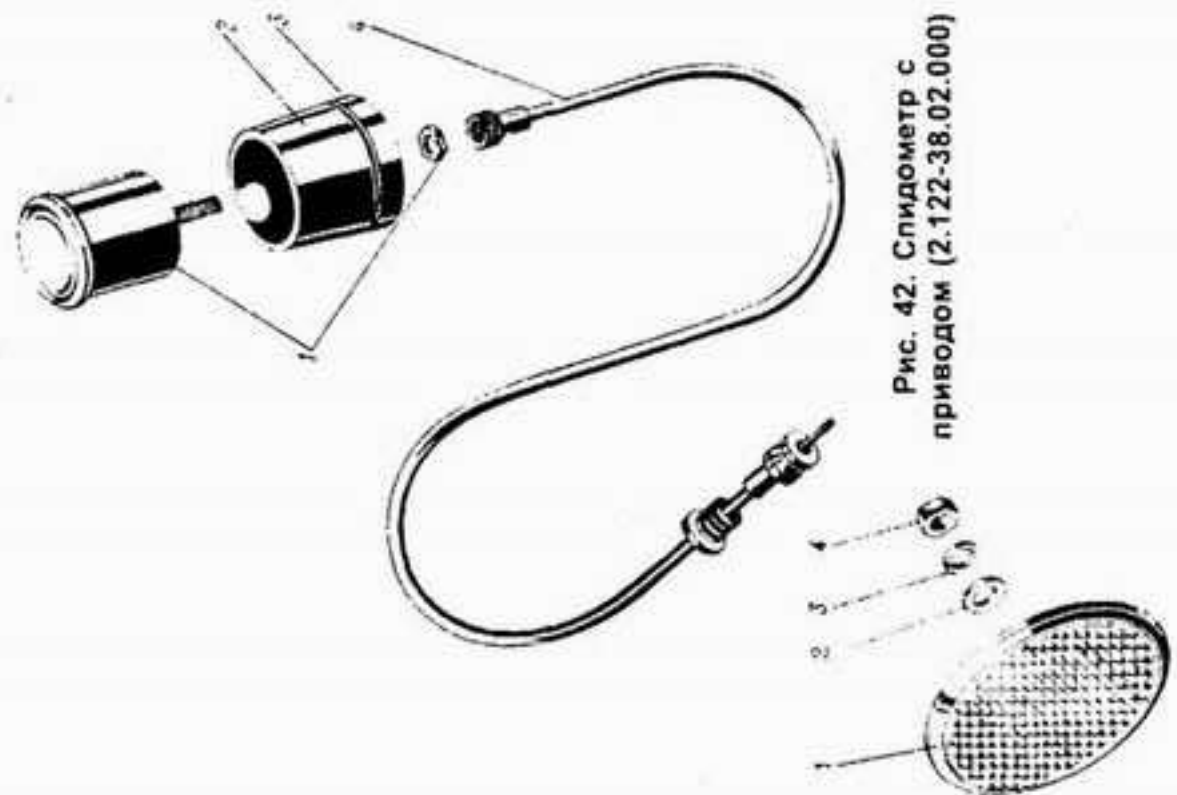
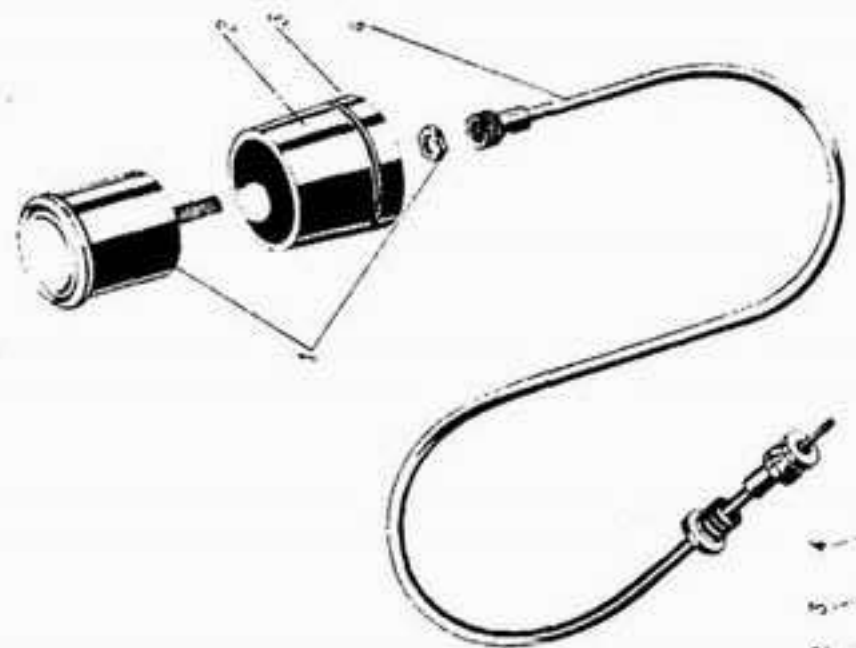
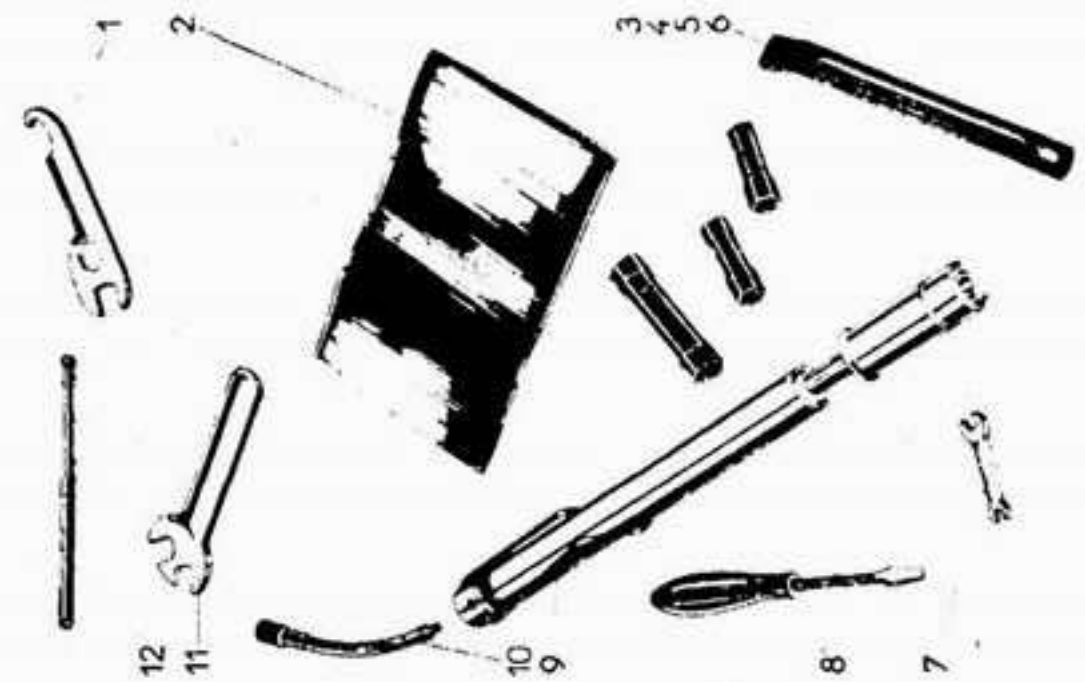

Рис. 43. Инструмент водителя (2.116-39.00.000)